

# *statistische studiën*

nummer 33

1973

DE NATIONALE REKENINGEN  
VAN BELGIË 1965-1972

NATIONAAL INSTITUUT VOOR DE STATISTIEK

MINISTERIE VAN ECONOMISCHE ZAKEN

KONINKRIJK BELGIË



D/1973/0496/6



KONINKRIJK BELGIË  
MINISTERIE VAN  
ECONOMISCHE ZAKEN

NATIONAAL INSTITUUT VOOR DE STATISTIEK

# STATISTISCHE STUDIËN

NUMMER 33

1973

VERKRIJGBAAR BIJ HET  
**NATIONAAL INSTITUUT  
VOOR DE STATISTIEK**  
LEUVENSEWEG 44, BRUSSEL,  
TEGEN STORTING VAN 50 F PER NUMMER  
OF P.C.R. 828.26

## INHOUDSOPGAVE.

Voornaamste karakteristieken van de economische ontwikkeling in 1972.

3

Tabellen van de nationale rekeningen 1965-1972.

### I. *Oorsprong van het nationaal produkt.*

1. Bruto toegevoegde waarde tegen factorkosten in werkelijke prijzen : absolute cijfers . . . . .	10
2. Bruto toegevoegde waarde tegen factorkosten in werkelijke prijzen : indexcijfers (1970 = 100) . . . . .	13
3. Bruto toegevoegde waarde tegen factorkosten in werkelijke prijzen : relatieve belangrijkheid der onderscheiden activiteitsklassen . . . . .	16
4. Bruto toegevoegde waarde tegen marktprijs in werkelijke prijzen : absolute cijfers . . . . .	17
5. Bruto toegevoegde waarde tegen marktprijs in werkelijke prijzen : indexcijfers (1970 = 100) . . . . .	20
6. Bruto toegevoegde waarde tegen marktprijs in prijzen van 1970 : absolute cijfers . . . . .	23
7. Bruto toegevoegde waarde tegen marktprijs in prijzen van 1970 : indexcijfers (1970 = 100) . . . . .	26
8. Bruto toegevoegde waarde tegen marktprijs in prijzen van 1970 : jaarlijkse groeipercentages . . . . .	29

### II. *Verdeling van het nationaal produkt.*

1. Verdeling van het nationaal produkt : absolute cijfers . . . . .	30
2. Verdeling van het nationaal produkt : indexcijfers (1970 = 100) . . . . .	31
3. Verdeling van het nationaal produkt : relatieve belangrijkheid van het inkomen der onderscheiden produktiefactoren . . . . .	38

### III. *Besteding van het nationaal produkt.*

1. Besteding van het nationaal produkt in werkelijke prijzen : absolute cijfers . . . . .	39
2. Besteding van het nationaal produkt in werkelijke prijzen : indexcijfers (1970 = 100) . . . . .	44
3. Besteding van het nationaal produkt in werkelijke prijzen : relatieve belangrijkheid der verschillende bestedingen . . . . .	49
4. Besteding van het nationaal produkt in prijzen van 1970 : absolute cijfers . . . . .	51
5. Besteding van het nationaal produkt in prijzen van 1970 : indexcijfers (1970 = 100) . . . . .	56
6. Besteding van het nationaal produkt in prijzen van 1970 : jaarlijkse groeipercentages der verschillende bestedingen . . . . .	60

### IV. *Rekeningen.*

1. Het nationaal inkomen en zijn besteding . . . . .	61
2. Rekening van de lopende verrichtingen van de Overheid met detail van de subsectoren . . . . .	62
3. Rekening van de lopende verrichtingen van de gezinnen . . . . .	65
4. Rekening van de kapitaalsverrichtingen van de natie . . . . .	66
5. Rekening van de verrichtingen van het buitenland met België . . . . .	67

## Voornaamste karakteristieken van de economische ontwikkeling in 1972

De hierna gepubliceerde nationale rekeningen 1965-1972 sluiten aan bij die welke verschenen in het Statistisch Tijdschrift nrs 8-9/1970 en 7-8/1972, alsook in Statistische Studiën nrs 21 en 28. De gegevens in werkelijke prijzen betreffende de periode 1953-1965 werden niet gewijzigd. De cijfers voor het jaar 1972 zijn nog als voorlopig te beschouwen. Voor de dichtbijliggende jaren en vooral voor het laatste jaar beschikt men namelijk niet altijd over het statistisch materiaal waarop de ramingen traditioneel gesteund zijn en moet men zich voorlopig met meer rudimentaire methodes tevreden stellen. Wanneer de nodige informatie achteraf beschikbaar komt, worden de voorlopige cijfers gecorrigeerd.

Voor een beschrijving van de ramingsmethodes van de diverse posten van de nationale rekeningen wordt verwezen naar het Statistisch Tijdschrift nrs 6/1963, 7-8/1964, 7-8/1965, 7-8/1966, 7-8/1967, 7-8/1968, 8-9/1970, 7-8/1971 en 7-8/1972, alsmede naar Statistische (en Econometrische) Studiën nrs 4, 8, 11, 13, 16, 19, 21, 25 en 28.

De volgende wijzigingen werden thans aan de berekeningsmethodes aangebracht. Het inkomen van de zelfstandige handelaars en ambachtslieden wordt geraamd op grond van fiscale gegevens. Het aldus verkregen inkomen werd verhoogd met 45 % voor de jaren 1965-1969. Deze verhogingscoëfficiënt wordt teruggebracht tot 40 % vanaf 1970.

Er wordt aan herinnerd dat de niet aan de sociale zekerheid aangegeven bezoldigingen geraamd worden op 5 % van de in 1953 aangegeven bezoldigingen, waarop voor de volgende jaren het gemiddelde van de indices t.o.v. 1953 van de aangegeven bezoldigingen en van de winst der vennootschappen op aandelen wordt toegepast. In deze berekening worden echter veranderlijke basispercentages gebruikt. Deze percentages bedragen 5 % in 1965, 4 % in 1966 en 3 % vanaf 1967.

Daar de berekeningsmethode voor het ramen van het inkomen van de land- en tuinbouwbedrijven, die tot 1971 door het N.I.S. toegepast werd, vooral voor de laatste jaren vrij grote verschillen vertoonde met de resultaten van de nieuwe berekeningsmethode, aangewend door het Landbouw-Economisch Instituut (Ministerie van Landbouw), werd er besloten tot een herziening van de ramingen vanaf 1966. Thans neemt het N.I.S. de berekeningsmethode van het L.E.I. over voor het ramen van het inkomen van de land- en tuinbouwbedrijven.

Die herziening heeft eveneens een zekere weerslag op de ramingen van de private consumptie van bepaalde voedingsprodukten (bv. melk, boter, eieren, pluimvee, aardappelen, enz.). Voor de periode 1966-1972 werd hiermee rekening gehouden.

Langs de bestedingszijde van het nationaal produkt valt verder nog aan te stippen, dat bij de raming van de gezinsuitgaven voor de aankoop en het gebruik van vervoermiddelen vanaf 1966 ook rekening is gehouden met de caravans.

In verband met de omrekening in constante prijzen van de bezoldigingen en pensioenen uitgekeerd door de overheid dient aangestipt te worden, dat buiten de aanpassingen van de wedden van het overheidspersoneel aan het indexcijfer van de consumptieprijzen, in de nationale rekeningen eveneens de helft van de algemene verhogingen van de basiswedden van het vakantiegeld en van de programmatietoelagen als prijsstijgingen worden geboekt. Wegens de belangrijkheid van de algemene weddeverhoging op 1 april 1972 werd echter voor 1972 bij wijze van uitzondering de drievierde van genoemde verhogingen als prijsstijging geregistreerd.

De ramingen in constante prijzen worden thans uitgedrukt in prijzen van 1970 i.p.v. in prijzen van 1963. Van 1971 af worden de berekeningen in constante prijzen van 1970 gedaan volgens de traditionele methode.

Voor wat betreft de periode 1966-1969 werden de vroegere ramingen in prijzen van 1963 omgezet in ramingen in prijzen van 1970 door ze te vermenigvuldigen met het prijsindexcijfer van 1970 t.o.v. 1963. In de optiek bestedingen geschiedde deze omrekening rubriek per rubriek volgens een meer uitgebreide nomenclatuur dan de gepubliceerde (er wordt dienaangaande verwezen naar de gedetailleerde rubrieken vermeld in het berekeningsschema in Statistische- en Econometrische Studiën nr 4).

De toegevoegde waarde werd berekend door verschil tussen de in prijzen van 1970 omgerekende waarden van de output en de input voor zover ze gekend zijn. Waar deze niet gekend zijn werd de toegevoegde waarde rechtstreeks omgerekend. Ook hier werd gewerkt volgens een nomenclatuur die gedetailleerder is dan de gepubliceerde.

Economische groei in 1972 merkelijk hoger dan in 1971.

Het bruto nationaal produkt tegen marktprijs in werkelijke prijzen nam in 1972 met 11,6 % toe, tegenover 9,4 % in 1971. Tijdens de periode 1965-1972 werd dit groeipercentage slechts lichtjes over-

troffen in 1970, toen een piek van 11,7 % werd bereikt. Uitgedrukt in prijzen van 1970 bedroeg de economische groei 5,4 % in 1972. Dit betekent gevoelig meer dan de 3,5 % in 1971. Tijdens de twee daaraan voorafgaande jaren 1969 en 1970 werden uitzonderlijk hoge groeipercentages in constante prijzen genoteerd, nl. 6,5 % en 6,7 %.

Tabel 1. — GROEI VAN HET NATIONAAL PRODUKT IN WERKELIJKE EN IN CONSTANTE PRIJZEN.

JAREN	In werkelijke prijzen						In prijzen van 1970		Groeipercentages van het prijsindexcijfer van het B.N.P. tegen marktprijs
	Absolute cijfers in 10 <sup>6</sup> F			Groeipercentages t.o.v. vorig jaar			Absolute cijfers (10 <sup>6</sup> F) B.N.P. tegen marktprijs	Groeipercentages	
	B.N.P. tegen marktprijs	B.N.P. tegen factorkosten	Nationaal inkomen	B.N.P. tegen marktprijs	B.N.P. tegen factorkosten	Nationaal inkomen			
1965 .....	848,9	756,7	676,7	9,1	9,4	9,6	1 022,1	—	—
1966 .....	912,6	805,2	719,0	7,5	6,4	6,3	1 054,9	3,2	4,1
1967 .....	977,9	859,7	767,4	7,2	6,8	6,7	1 095,8	3,9	3,1
1968 .....	1 046,5	923,3	823,5	7,0	7,4	7,3	1 141,8	4,2	2,8
1969 .....	1 161,5	1 026,8	915,4	11,0	11,2	11,2	1 216,0	6,5	4,1
1970 .....	1 297,1	1 148,5	1 020,6	11,7	11,9	11,5	1 297,1	6,7	4,7
1971 .....	1 418,7	1 257,4	1 117,1	9,4	9,5	9,5	1 342,1	3,5	5,7
1972 .....	1 583,1	1 414,7	1 261,7	11,6	12,5	13,0	1 414,7	5,4	5,9

GRAFIEK 1

Groeipercentages t.o.v. vorig jaar van het bruto nationaal produkt in prijzen van 1970.



Het bruto nationaal produkt tegen factorkosten in werkelijke prijzen nam in 1972 met 12,5 % toe; het betreft het hoogste groeipercentage dat vastgesteld werd sinds 1953.

Uit een vergelijking van de ontwikkeling van het bruto nationaal produkt in werkelijke en in constante prijzen, blijkt dat de prijzen in 1972 het sterkst gestegen zijn sinds 1965. Het groeipercentage van het prijsindexcijfer van het B.N.P.

tegen marktprijs is sedert 1968 onafgebroken toegenomen: het bedroeg 2,8 % in 1968, 4,1 % in 1969, 4,7 % in 1970, 5,7 % in 1971 en 5,9 % in 1972.

#### Ontwikkeling per bedrijfstak.

De bedrijfstakken met een grote economische groei in 1972 zijn: elektriciteit, gas en water (17,6 % in constante prijzen van 1970), hout en meubelen (17,4 %), ijzer, staal en non-ferrometalen (13,7 %), overige verwerkende industrieën (12,0 %), financiële diensten en verzekeringen (9,9 %), kleding en schoeisel (8,9 %), chemie en aanverwante activiteiten (7,5 %) en de diensten (6,6 %). Genoemde bedrijfstakken vertegenwoordigen in 1972 samen ongeveer 36 % van het B.N.P. tegen marktprijs in prijzen van 1970.

De bedrijfstakken: overige verwerkende industrieën, chemie en aanverwante activiteiten, elektriciteit, gas en water, financiële diensten en verzekeringen, hout en meubelen, vertoonden eveneens in het verleden belangrijke groeipercentages.

In alle andere bedrijfstakken is het accres in 1972 kleiner dan het groeipercentage van het B.N.P.

In de bedrijfstakken handel en woongebouwen lag het groeipercentage in 1972 vrijwel op hetzelfde peil als in de twee voorgaande jaren, nl. 5,0 % voor de handel en 2,6 % voor de woongebouwen.

In 1970 vertoonden de bedrijfstakken bouwrijverheid en metaalverwerkende nijverheid, scheepsbouw en garages een buitengewoon hoge economische aangroei, namelijk respectievelijk 12,5 % en 18,6 %. Het volgende jaar was het groeipercentage

tage in beide bedrijfstakken plots gedaald tot respectievelijk 1,5 % en — 1,9 %. In 1972 kenden beide bedrijfstakken een gevoelige verbetering van hun economische groei : namelijk 4,2 % voor de bouwnijverheid en 4,1 % voor de metaalverwerkende nijverheid, scheepsbouw en garages.

De bedrijfstak voedingsmiddelen, dranken en tabak vertoonde in 1972 een lichte toename van het groeipercentage tegenover 1971, namelijk met 3,5 % tegenover 3,0 % in 1971.

In de vier volgende bedrijfstakken bereikte het accres een vrij laag peil : 1,8 % voor de klei, ceramiek, glas en cement, 1,6 % voor de bedrijfstak vervoer en verkeer, 1,5 % voor de bedrijfstak papier, drukkerij en uitgeverij, en 1,0 % voor de bedrijfstak textiel.

Twee bedrijfstakken werden in 1972 lichtjes regressief. De toegevoegde waarde in constante prijzen is afgenomen met 0,5 % in de bedrijfsgroep landbouw, bosbouw en visserij, die het jaar tevoren nochtans een uitzonderlijk hoog groeipercentage bereikt had, namelijk 7,1 %. Tijdens de periode 1965-1972 vertoonde de bedrijfstak extractieve nijverheid, met uitzondering voor 1971, steeds een regressief verloop. In 1972 is de toegevoegde waarde van de extractieve nijverheid in constante prijzen met 0,6 % gedaald.

**Fikse stijging van het reëel nationaal inkomen per hoofd met 6,2 % in 1972.**

Het nominaal netto nationaal inkomen tegen faktorkosten bereikt 1.262 miljard F in 1972, wat een vermeerdering betekent van 145 miljard F of 13,0 % t.o.v. 1971. Dit betekent de grootste aangroei van het nominaal netto nationaal inkomen tijdens de beschouwde periode 1965-1972. In 1971 beliep het accres 9,5 % of 3,5 % minder dan in 1972.

De verhoging van het nominaal netto nationaal inkomen in 1972 is gevoelig groter dan de stijging van het nominaal bruto nationaal produkt tegen marktprijs. Het verschil vloeit voort o.a. uit een minder sterke stijging van de indirecte belastingen (min subsidies), namelijk 4,4 %. In 1972 is de aangroei van de indirecte belastingen gering wegens de terugbetaling van met het zegel gelijkgestelde belastingen begrepen in de voorraden op 31 december 1970. Deze terugbetaling is begonnen in 1972; zij beliep tijdens dit jaar reeds 9,0 miljard F. Het in de loop van het jaar werkelijk terugbetaalde gedeelte wordt in de nationale rekeningen in mindering gebracht van de indirecte belastingen. Verder dient er rekening gehouden te worden met het feit dat de B.T.W. op investerings-

Tabel 2. — NATIONAAL INKOMEN, TEGEN FACTORKOSTEN IN WERKELIJKE PRIJZEN.

JAREN	Nationaal inkomen		Looninkomen		Overig inkomen	
	Totaal 10 <sup>9</sup> F	Per hoofd 10 <sup>3</sup> F	10 <sup>9</sup> F	In % van het nationaal inkomen	10 <sup>9</sup> F	In % van het nationaal inkomen
1965 .....	676,7	71,6	412,3	60,9	264,4	39,1
1966 .....	719,0	75,6	451,6	62,8	267,4	37,2
1967 .....	767,4	80,3	483,2	63,0	284,2	37,0
1968 .....	823,5	85,9	512,8	62,3	310,7	37,7
1969 .....	915,4	95,2	568,0	62,0	347,4	38,0
1970 .....	1 020,6	105,9	637,4	62,5	383,2	37,5
1971 .....	1 117,1	115,5	724,1	64,8	393,0	35,2
1972 .....	1 261,7	129,9	829,3	65,7	432,4	34,3

uitgaven tijdens de periode 1971-1974 ieder jaar op een progressieve wijze afgetrokken mag worden. Eerst in 1975 zal de B.T.W. op de investeringen in principe integraal aftrekbaar zijn voor de belastingplichtige bedrijven.

Anderdeels zijn de afschrijvingen in 1972 toegevoegd met 9,0 %. De rubrieken indirecte belastingen en afschrijvingen zijn begrepen in het B.N.P. tegen marktprijs maar niet in het netto nationaal inkomen tegen faktorkosten.

Het relatief aandeel van het looninkomen in het totaal nationaal inkomen is van 1953 tot 1972 gestegen van 54,2 % tot 65,7 %. Tijdens de periode 1966-1970 was het relatief aandeel van het looninkomen blijven schommelen tussen 62,0 % en 63,0 %. In 1971 is dit percentage gestegen met 2,3 punten; de toename in 1972 tegenover 1971 beliep nog 0,9 punt.

Het netto nationaal inkomen per hoofd van de bevolking is in 1972 opgelopen tot 129.900 F, d.i. een verhoging van 12,5 % t.o.v. vorig jaar. Het betreft de grootste toename van het netto nationaal inkomen per hoofd van de bevolking tijdens de periode 1965-1972. Tijdens de jaren 1969, 1970 en 1971 bedroeg het accres van het netto nationaal inkomen per hoofd van de bevolking respectievelijk 10,8 %, 11,2 % en 9,1 %.

Na uitschakeling van de prijsstijging belooft de toeneming van het reëel nationaal inkomen per hoofd in 1972 nog 6,2 %. In het voorgaand jaar beliep de toename van ditzelfde inkomen 3,2 %.

#### De consumptieve bestedingen van de gezinnen bereikten een hoog peil in 1972.

De private consumptie in constante prijzen groeit in 1972 met 5,9 % t.o.v. het vorig jaar. Het accres van de private bestedingen in werkelijke prijzen bedroeg in hetzelfde jaar 11,3 %. Tijdens de beschouwde periode 1965-1972 betekent dit de hoogste groei van de consumptieve bestedingen van de gezinnen. In 1971 werd er slechts een groei in constante prijzen van 3,9 % genoteerd.

De grootste expansie wordt in 1972 bereikt voor de rubrieken vervoer en verkeer (10,8 %), onderwijs en onderzoek, financiële diensten en diverse diensten (10,0 %), persoonsverzorging en hygiëne (8,9 %), duurzame huishoudartikelen (8,9 %), verwarming en verlichting (8,3 %), kleding en ander persoonlijk goed (6,5 %) en dranken (5,6 %). Voornoemde goederen en diensten vertegenwoordigen in 1972 samen ongeveer 31 % van het B.N.P. tegen marktprijs in prijzen van 1970.

In de rubriek vervoer en verkeer zijn het voornamelijk de private uitgaven voor aankoop van vervoermiddelen die een grote toeneming vertonen in 1972, namelijk 27,5 %. In 1971 waren die uitgaven tegenover het vorig jaar gedaald met 7,6 %.

De private uitgaven voor financiële diensten zijn in 1972 toegenomen met 11,5 % t.o.v. het vorig jaar.

## GRAFIEK 2

Groeipercentages t.o.v. vorig jaar van de private consumptie in prijzen van 1970.

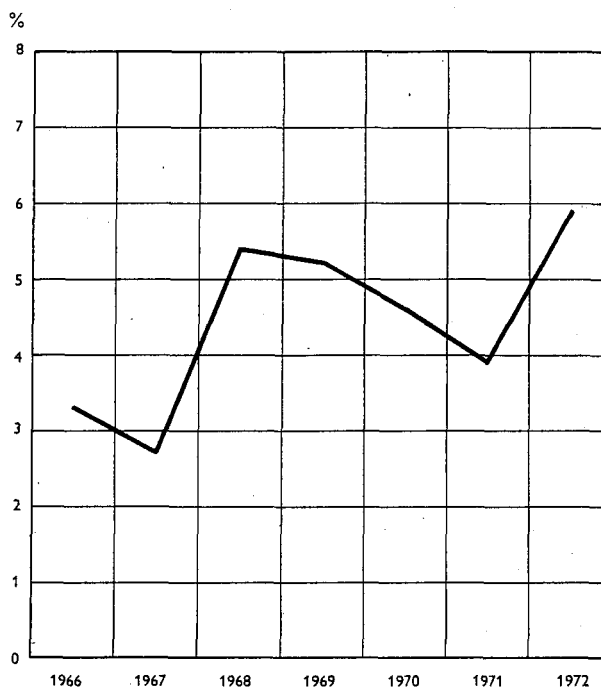

Tabel 3. - ONTWIKKELING VAN DE PRIVATE CONSUMPTIE EN VAN HAAR AANDEEL IN HET B.N.P.

JAREN	In werkelijke prijzen		Groeipercentage t.o.v. vorig jaar	
	10 <sup>6</sup> F	In % van het B.N.P.	In werkelijke prijzen	In prijzen van 1970
1965 .....	540,9	63,7	8,9	—
1966 .....	581,2	63,7	7,4	3,3
1967 .....	612,7	62,6	5,4	2,7
1968 .....	664,1	63,5	8,4	5,4
1969 .....	721,4	62,1	8,6	5,2
1970 .....	773,7	59,6	7,2	4,6
1971 .....	851,0	60,0	10,0	3,9
1972 .....	946,8	59,8	11,3	5,9

Bij de persoonsverzorging en hygiëne zijn het voornamelijk de private uitgaven voor genees-, heelkundige en aanverwante zorgen die in 1972 in gevoelige mate gestegen zijn t.o.v. het vorig jaar, namelijk met 10,0 %.

Bij de duurzame huishoudartikelen zijn het vooral de meubels en artikelen in hout en de radio- en televisietoestellen die een grote toeneming vertonen : resp. 17,8 % en 14,4 %.



In de rubriek verwarming en verlichting zijn het voornamelijk de private uitgaven voor stadsgas, die in 1972 in gevoelige mate gestegen zijn; het groeipercentage van die uitgaven t.o.v. 1971 bedraagt 19,6 %.

Een trage groei wordt geboekt voor de volgende rubrieken : brood en produkten op basis van graangewassen (1,6 %); andere voedingsmiddelen (1,6 %), huur, taxes en water (2,6 %) en onderhoud van de woning (2,8 %).

De consumptieve bestedingen voor vlees en aanverwante produkten en eveneens voor tabak namen in 1972 slechts matig toe t.o.v. vorig jaar : resp. 3,3 % en 3,5 %.

Het globaal verbruik van zuivelprodukten (melk, kaas en eieren) is in 1972 teruggelopen met 1,0 %. Dit geldt, in mindere mate, ook voor het privaat verbruik in 1972 van aardappelen, groenten en fruit (— 0,3 %).

Op lange termijn constateert men een voortdurende achteruitgang van de relatieve belangrjkheid van de totale private consumptie t.o.v. het bruto nationaal produkt. In 1953 bedroeg het relatief aandeel van de private consumptie t.o.v. het B.N.P. tegen marktprijs in werkelijke prijzen 70,3 %; in 1972 is dit aandeel teruggelopen tot 59,8 %. Dit betekent dat het relatief aandeel van de private consumptie in de nationale bestedingen (B.N.P. tegen marktprijs in werkelijke prijzen) in 20 jaar (1953-1972) met 10,5 punten, d.i. gemiddeld 0,5 punt per jaar, afnam.

### Sterke toename van de overheidsconsumptie.

Tijdens de laatste twee jaren is de overheidsconsumptie sneller gestegen dan het B.N.P. en dit zowel in volume als in werkelijke prijzen. Vooral in 1971 was de afwijking tussen de groeipercentages van beide aggregaten aanzienlijk : het verschil in groeipercentages belooft 5,8 punten in werkelijke prijzen en 2,4 in constante prijzen.

In 1972 werden niettemin de hoogste groeipercentages bereikt voor de beschouwde periode 1965-1972 : namelijk 16,6 % in werkelijke prijzen en 7,2 % in constante prijzen van 1970.

In 1972 bedraagt de overheidsconsumptie 14,8 % van het B.N.P., dit is een percentage dat voorheen nog niet werd bereikt.

Het aandeel van de bezoldigingen en pensioenen t.o.v. de totale overheidsconsumptie (uitge-

drukt in werkelijke prijzen) bleef tijdens de periode 1965-1971 schommelen tussen 70,0 % en 71,3 %. In 1972 is dit aandeel gestegen tot 72,4 %; dit is o.a. te wijten aan een revalorisatie van het openbaar ambt die in de loop van dit jaar werd doorgevoerd.

### GRAFIEK 3

Groeipercentages t.o.v. vorig jaar van de overheidsconsumptie in prijzen van 1970.

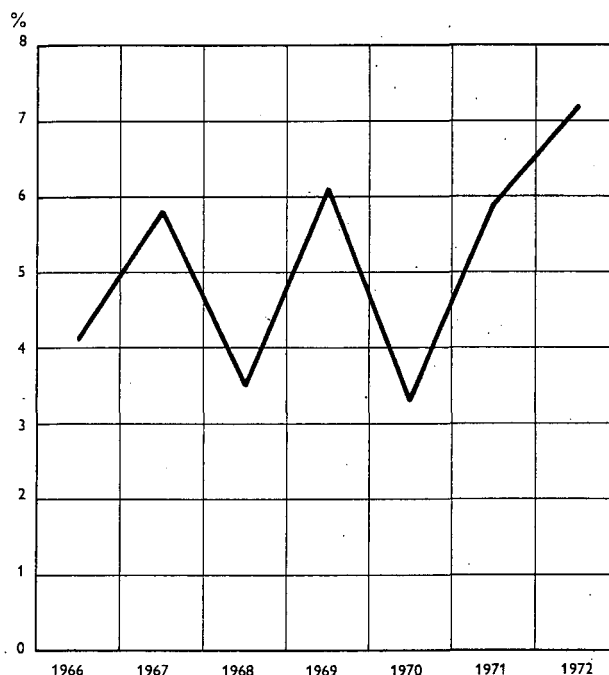

Tabel 4. — ONTWIKKELING VAN DE OVERHEIDSCONSUMPTIE EN VAN HAAR AANDEEL IN HET B.N.P.

JAREN	In werkelijke prijzen		Groeipercentage t.o.v. vorig jaar	
	10 <sup>9</sup> F	In % van het B.N.P.	In werkelijke prijzen	In prijzen van 1970
1965 .....	110,2	13,0	11,4	—
1966 .....	120,7	13,2	9,5	4,1
1967 .....	132,8	13,6	10,1	5,8
1968 .....	143,4	13,7	7,9	3,5
1969 .....	159,1	13,7	11,0	6,1
1970 .....	174,6	13,5	9,8	3,3
1971 .....	201,1	14,2	15,2	5,9
1972 .....	234,4	14,8	16,6	7,2

Het groeipercentage van de door de overheid uitgekeerde bezoldigingen en pensioenen vertoont sedert 1968 een steeds stijgend verloop; de aangroei in werkelijke prijzen beliep 7,0 % in 1968, 10,8 %

in 1969, 11,8 % in 1970, 13,9 % in 1971 en 19,7 % in 1972.

Het accres van de lopende aankopen van goederen en diensten vertoont nog grotere schommelingen tijdens dezelfde periode: het bedroeg 12,0 % in 1969, 3,1 % in 1970, 19,5 % in 1971 en 8,6 % in 1972.

#### De investeringen namen in 1972 slechts matig toe.

In de periode 1965-1972 vertoonde de kapitaalvorming in constante prijzen een fikse aangroei gedurende de jaren 1966 (8,7 %), 1969 (9,8 %) en 1970 (8,5 %). In 1971 werd een gevoelige achteruitgang in de kapitaalvorming vastgesteld (— 3,5 %). Het jaar 1972 is gekenmerkt door een matige toeneming (3,8 %).

Tabel 5. — ONTWIKKELING VAN DE BRUTO KAPITAALVORMING EN VAN HAAR AANDEEL IN HET B.N.P.

JAREN	In werkelijke prijzen		Groeipercentage t.o.v. vorig jaar	
	10 <sup>9</sup> F	In % van het B.N.P.	In werkelijke prijzen	In prijzen van 1970
1965 .....	189,7	22,3	4,0	—
1966 .....	213,1	23,4	12,3	8,7
1967 .....	223,5	22,9	4,9	0,8
1968 .....	229,4	21,9	2,6	0,5
1969 .....	263,4	22,7	14,8	9,8
1970 .....	308,7	23,8	17,2	8,5
1971 .....	322,6	22,7	4,5	— 3,5
1972 .....	347,6	22,0	7,8	3,8

Een sterke groei wordt waargenomen in de bedrijfspgroep landbouw, bosbouw en visserij (32,8%) en in de groep handel-, bank- en verzekeringswezen, woongebouwen (11,1 %). Genoemde bedrijfspgroepen vertoonden evenwel in het jaar 1971 een belangrijke achteruitgang in hun bruto-kapitaalvorming: landbouw, bosbouw en visserij (— 25,6 %) en handel-, bank- en verzekeringswezen, woongebouwen (— 11,9 %). In 1972 hebben beide bedrijfspgroepen in feite hun achterstand van het vorig jaar min of meer ingelopen.

De kapitaalvorming in de twee volgende bedrijfspgroepen vertoont sinds de laatste twee jaar een merkwaardige groei: de groep elektriciteit,

gas en water met een accres van 16,4 % in 1971 en van 6,1 % in 1972; en de groep vervoer en verkeer met een aangroei van 9,9 % in 1971 en 7,4 % in 1972.

#### GRAFIEK 4

Groeipercentages t.o.v. vorig jaar van de bruto kapitaalvorming in prijzen van 1970.

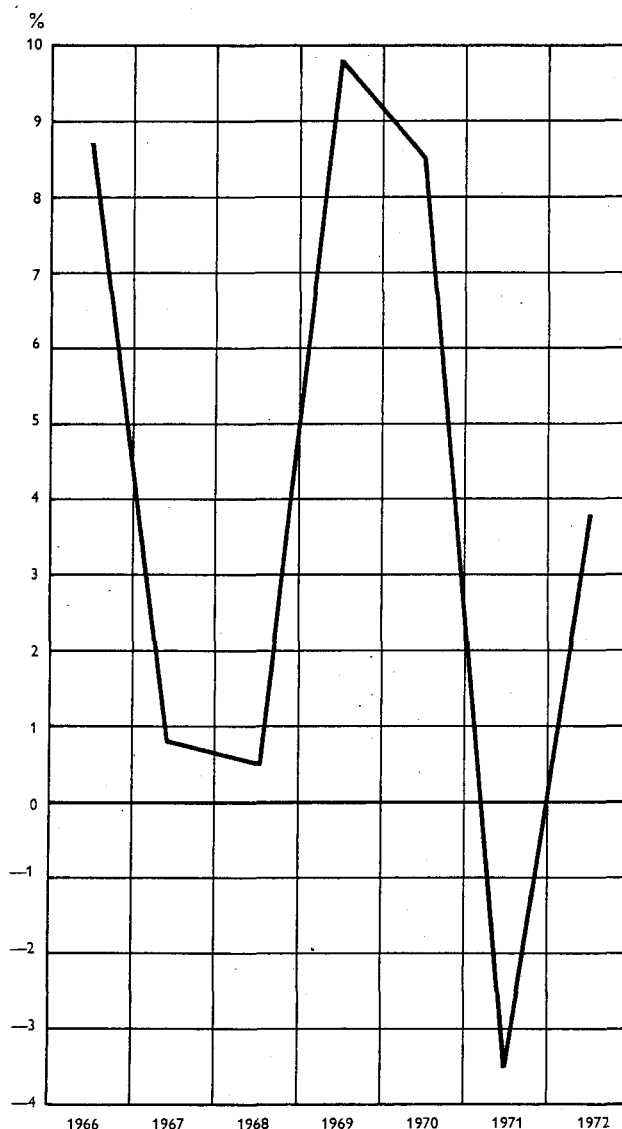

Daarentegen zijn de investeringen in 1972 in de extractieve nijverheid verminderd met 1,4 % t.o.v. vorig jaar. In 1971 was de bruto-kapitaalvorming in die bedrijfstak evenwel gevoelig toegenomen (10,1 %).

Tijdens de laatste twee jaren zijn de investeringen in de be- en verwerkende nijverheid en in

de bouwnijverheid achteruit gegaan met resp. 5,0 % en 5,4 %.

Tijdens de periode 1965-1972 is het aandeel van de kapitaalvorming (in werkelijke prijzen) in de nationale bestedingen blijven schommelen tussen 21,9 % (1968) en 23,8 % (jaar 1970). In 1971 en 1972 was het resp. 22,7 % en 22,0 %.

**De netto-uitvoer van goederen en diensten bereikt 7,9 % van de waarde van de invoer in 1972.**

In de periode 1965-1972 werd het hoogste groeipercentage van de uitvoer bereikt in 1969, namelijk 15,7 % in constante prijzen. Ofschoon nog zeer hoog is sedert 1969 het accres van de uitvoer regelmatig gedaald; het bedroeg 11,7 % in 1970, 8,6 % in 1971 en 6,9 % in 1972.

Dezelfde ontwikkeling wordt vastgesteld voor de invoer in de jaren 1969, 1970 en 1971. De groeipercentages blijven er evenwel op een wat lager niveau voor de jaren 1970 en 1971 : 8,9 % in 1970 en 6,5 % in 1971. De invoer in constante prijzen vertoont in 1972 een aangroei van 7,5 % t.o.v. vorig jaar, hetzij een toeneming van het accres tegenover 1971.

Het uitvoeroverschot, uitgedrukt in werkelijke prijzen, is steeds positief sinds 1967 en neemt ieder jaar in waarde toe. Het bereikte in 1970 40 miljard F en steeg tot 54,3 miljard F in 1972. Hetzelfde wordt geconstateerd ten aanzien van het uitvoeroverschot in constante prijzen. In 1971 beliep het reeds 55,1 miljard F en handhaafde zich op dat niveau in 1972 (55,6 miljard) F.

**GRAFIEK 5**

Groeipercentages t.o.v. vorig jaar van de in- en uitvoer in prijzen van 1970.

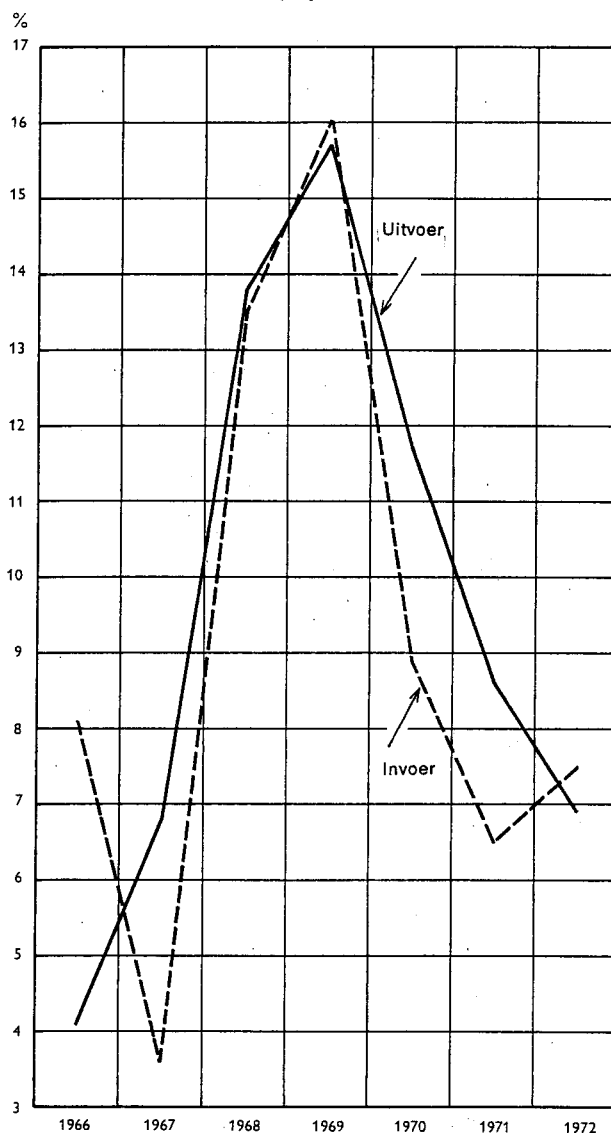

**Tabel 6. — ONTWIKKELING VAN IN- EN UITVOER.**

JAAR	Uitvoer				Invoer				Netto uitvoer 10 <sup>9</sup> F	
	In werkelijke prijzen		Groeipercentages t.o.v. vorig jaar		In werkelijke prijzen		Groeipercentages t.o.v. vorig jaar		In werkelijke prijzen	In prijzen van 1970
	10 <sup>9</sup> F	In % van het B.N.P.	In werkelijke prijzen	In prijzen van 1970	10 <sup>9</sup> F	In % van het B.N.P.	In werkelijke prijzen	In prijzen van 1970		
1965 .....	325,7	38,4	10,4	—	317,6	37,4	7,7	—	8,1	18,1
1966 .....	350,1	38,4	7,5	4,1	352,5	38,6	11,0	8,1	— 2,4	4,3
1967 .....	376,8	38,5	7,6	6,8	368,0	37,6	4,4	3,6	8,8	17,0
1968 .....	430,1	41,1	14,2	13,8	420,5	40,2	14,3	13,5	9,6	20,5
1969 .....	520,9	44,8	21,1	15,7	503,4	43,3	19,7	16,0	17,5	22,6
1970 .....	616,0	47,5	18,3	11,7	576,0	44,4	14,4	8,9	40,0	40,0
1971 .....	681,1	48,0	10,6	8,6	637,1	44,9	10,6	6,5	44,0	55,1
1972 .....	745,5	47,1	9,5	6,9	691,2	43,7	8,5	7,5	54,3	55,6

**Tabel I - 1. — BRUTO TOEGEVOEGDE WAARDE TEGEN FACTORKOSTEN PER  
ACTIVITEITSKLASSE EN TOTAAL BRUTO NATIONAAL PRODUKT TEGEN  
MARKTPRIJS IN WERKELIJKE PRIJZEN.**

× 1 000 000 F

	1965	1966	1967	1968	1969	1970	1971	1972
<b>1. Landbouw, bosbouw, visserij</b>								
a) Landbouw, tuinbouw, veeteelt ..	43 343	41 153	40 391	44 630	49 002	44 518	47 498	57 244
b) Bosbouw .....	1 669	1 611	1 479	1 494	1 746	1 775	1 823	2 032
c) Visserij .....	547	542	618	632	650	731	792	802
<b>Totaal:</b>	<b>45 559</b>	<b>43 306</b>	<b>42 488</b>	<b>46 756</b>	<b>51 398</b>	<b>47 024</b>	<b>50 113</b>	<b>60 078</b>
<b>2. Extractieve nijverheid</b>								
a) Steenkoolmijnen en hun elek- trische centrales .....	12 201	11 943	11 615	11 323	10 710	10 162	10 441	11 430
b) Overige extractieve industrieën .	3 849	3 710	4 077	4 310	4 836	5 524	6 187	6 802
<b>Totaal:</b>	<b>16 050</b>	<b>15 653</b>	<b>15 692</b>	<b>15 633</b>	<b>15 546</b>	<b>15 686</b>	<b>16 628</b>	<b>18 232</b>
<b>3. Be- en verwerkende nijverheid</b>								
a) Voedingsmiddelen, dranken en tabak :								
Voedingswaren- en drankbereiding	37 128	40 049	44 636	48 698	53 434	58 302	63 804	69 838
Tabaknijverheid .....	1 812	1 672	1 831	2 051	1 956	2 231	2 361	2 558
<b>Totaal:</b>	<b>38 940</b>	<b>41 721</b>	<b>46 467</b>	<b>50 749</b>	<b>55 390</b>	<b>60 533</b>	<b>66 165</b>	<b>72 396</b>
b) Textiel :								
Katoen- en wolspinnerijen en naai- garenfabricage .....	4 214	4 864	4 458	4 852	5 692	5 983	6 651	7 710
Weefnijverheid .....	6 754	7 946	7 208	8 021	8 811	9 726	12 366	13 838
Afwerking van textielprodukten .	1 723	1 805	1 578	1 874	2 113	2 283	2 373	2 474
Breigoednijverheid .....	2 713	3 281	3 249	3 350	3 821	4 201	4 845	4 738
Andere sectoren van de textiel- nijverheid .....	4 018	4 168	4 066	4 331	4 590	4 476	4 714	5 162
<b>Totaal:</b>	<b>19 422</b>	<b>22 064</b>	<b>20 559</b>	<b>22 428</b>	<b>25 027</b>	<b>26 669</b>	<b>30 949</b>	<b>33 922</b>
c) Kleding en schoeisel :								
Kleding- en confectienijverheid, inclusief bontwerk .....	8 009	8 770	9 026	8 740	9 658	10 863	11 947	13 747
Schoenen, handschoenen e.a. lederprodukten .....	2 339	2 280	2 276	2 355	2 377	2 357	2 485	2 795
<b>Totaal:</b>	<b>10 348</b>	<b>11 050</b>	<b>11 302</b>	<b>11 095</b>	<b>12 035</b>	<b>13 220</b>	<b>14 432</b>	<b>16 542</b>
d) Hout en meubelen :								
Houtzagerijen en aanverwante activiteiten .....	839	986	1 022	1 007	1 161	1 242	1 282	1 476
Houtverwerkende nijverheid en aanverwante activiteiten .....	9 583	11 346	12 233	13 006	15 037	15 586	17 565	21 430
<b>Totaal:</b>	<b>10 422</b>	<b>12 332</b>	<b>13 255</b>	<b>14 013</b>	<b>16 198</b>	<b>16 828</b>	<b>18 847</b>	<b>22 906</b>
e) Papier, drukkerij, uitgeverij :								
Fabricage van papier en karton ..	2 093	2 251	2 858	3 100	3 845	3 818	4 193	4 254
Papier- en kartonverwerkende nijverheid .....	2 914	3 232	3 325	3 643	4 356	5 022	5 950	6 135
Drukkers-, brocheeders- en in- bindersbedrijf .....	7 268	8 129	8 536	9 264	10 150	11 055	12 221	12 929
<b>Totaal:</b>	<b>12 275</b>	<b>13 612</b>	<b>14 719</b>	<b>16 007</b>	<b>18 351</b>	<b>19 895</b>	<b>22 364</b>	<b>23 318</b>

Tabel I-1 (vervolg)

× 1 000 000 F

	1965	1966	1967	1968	1969	1970	1971	1972
<i>f) Chemie en aanverwante activiteiten :</i>								
Rubber- en chemische nijverheid .	16 055	17 380	18 336	21 210	28 394	33 156	37 375	44 483
Petroleumraffinaderijen en fabrieken van steenkoolagglomeraten .....	2 006	1 977	1 928	2 665	2 762	3 075	3 267	3 813
Cokes- en gasfabrieken .....	1 582	1 516	1 581	1 874	1 470	1 799	1 635	1 764
<i>Totaal:</i>	<b>19 643</b>	<b>20 873</b>	<b>21 845</b>	<b>25 749</b>	<b>32 626</b>	<b>38 030</b>	<b>42 277</b>	<b>50 060</b>
<i>g) Klei, ceramiek, glas, cement :</i>								
Klei- en ceramieknijverheid .....	3 528	3 494	3 611	3 307	3 648	3 963	4 042	4 163
Glas- en cementnijverheid .....	6 640	7 005	7 507	8 231	9 488	11 001	12 066	12 588
Cementagglomeraten en asbestcement .....	3 192	3 367	3 697	3 662	4 199	4 595	4 810	5 126
<i>Totaal:</i>	<b>13 360</b>	<b>13 866</b>	<b>14 815</b>	<b>15 200</b>	<b>17 335</b>	<b>19 559</b>	<b>20 918</b>	<b>21 877</b>
<i>h) IJzer- en staalnijverheid .....</i>	16 505	16 775	18 474	20 019	30 546	34 940	28 323	33 800
<i>i) Non-ferrometalen .....</i>	5 757	5 998	5 761	6 048	7 089	7 087	7 206	8 275
<i>j) Metaalverwerkende nijverheid en scheepsbouw .....</i>	64 381	68 373	68 619	76 464	89 150	105 958	116 200	123 034
<i>k) Garages .....</i>	9 755	11 054	12 298	13 453	15 218	16 686	17 958	21 120
<i>l) Overige verwerkende industrieën (leerlooiërijen, pelterijen, diamantnijverheid en niet elders genoemde industrieën) .....</i>	6 722	8 088	8 679	10 150	12 040	12 991	15 285	17 516
<i>Totaal be- en verwerkende nijverheid:</i>	<b>227 530</b>	<b>245 806</b>	<b>256 793</b>	<b>281 375</b>	<b>331 005</b>	<b>372 396</b>	<b>400 924</b>	<b>444 766</b>
<b>4. Bouwnijverheid.....</b>	52 782	55 973	61 360	59 235	63 752	78 729	88 672	97 477
<b>5. Elektriciteit, gas en water</b>								
<i>a) Produktie, vervoer en distributie van elektriciteit .....</i>	13 336	14 940	16 583	17 498	19 307	19 660	23 618	24 610
<i>b) Watervoorziening, vervoer en distributie van stadsgas .....</i>	4 221	4 739	5 405	6 669	8 598	10 959	14 201	18 131
<i>Totaal:</i>	<b>17 557</b>	<b>19 679</b>	<b>21 988</b>	<b>24 167</b>	<b>27 905</b>	<b>30 619</b>	<b>37 819</b>	<b>42 741</b>
<b>6. Handel, bank- en verzekeringswezen, woongebouwen</b>								
<i>a) Handel :</i>								
Groot- en kleinhandel .....	84 237	88 702	92 419	98 583	105 990	114 124	121 983	134 091
Distributie van petroleumprodukten .....	8 376	8 747	9 876	11 347	13 165	15 205	16 071	17 799
<i>Totaal:</i>	<b>92 613</b>	<b>97 449</b>	<b>102 295</b>	<b>109 930</b>	<b>119 155</b>	<b>129 329</b>	<b>138 054</b>	<b>151 890</b>
<i>b) Financiële diensten .....</i>	16 639	18 995	20 736	23 770	29 026	31 883	35 772	40 642
<i>c) Verzekeringen .....</i>	8 663	9 567	10 713	11 529	12 846	14 923	16 124	18 329
<i>d) Woongebouwen .....</i>	45 869	49 181	51 823	54 639	57 984	61 315	64 142	68 720
<i>Totaal:</i>	<b>163 784</b>	<b>175 192</b>	<b>185 567</b>	<b>199 868</b>	<b>219 011</b>	<b>237 450</b>	<b>254 092</b>	<b>279 581</b>

Tabel I-1 (vervolg)

× 1 000 000 F

	1965	1966	1967	1968	1969	1970	1971	1972
<b>7. Vervoer en verkeer</b>								
a) Spoorwegvervoer inclusief arsenalen N.M.B.S. ....	13 673	14 213	14 881	15 094	15 762	17 624	17 724	19 235
b) Wegvervoer .....	12 898	14 562	15 066	16 166	17 449	19 620	23 288	26 993
c) Zeevervoer en binnenscheepvaart	5 216	5 844	5 718	7 019	7 937	8 514	9 366	9 921
d) Havens .....	10 907	12 000	13 088	17 233	18 759	21 597	26 342	31 186
e) Luchtvervoer .....	2 491	2 940	3 450	2 985	3 713	4 468	5 396	4 826
f) Post, telegraaf en telefoon, radio en televisie .....	11 075	12 080	13 432	14 487	16 395	17 663	18 548	22 017
<b>Totaal:</b>	<b>56 260</b>	<b>61 639</b>	<b>65 635</b>	<b>72 984</b>	<b>80 015</b>	<b>89 486</b>	<b>100 664</b>	<b>114 178</b>
<b>8. Diensten</b>								
a) Administratieve diensten van de overheid .....	36 867	39 977	43 821	47 380	52 656	58 347	66 378	78 150
b) Onderwijs (officieel en vrij) .....	32 785	37 644	41 539	45 022	50 230	57 513	66 059	80 654
c) Gewapende macht .....	14 239	15 567	16 747	17 081	18 161	19 572	21 684	24 547
d) Medische beroepen .....	15 826	16 268	17 398	19 233	21 005	23 867	25 650	30 100
e) Andere diensten aan bedrijven ..	16 417	17 217	18 387	19 602	21 767	24 317	26 724	30 226
f) Andere diensten aan gezinnen ...	47 116	50 379	56 210	59 959	63 981	71 458	79 789	89 559
g) Huis- en dienstpersoneel .....	12 530	13 762	14 977	16 388	18 032	18 941	20 897	22 950
<b>Totaal:</b>	<b>175 780</b>	<b>190 814</b>	<b>209 079</b>	<b>224 665</b>	<b>245 832</b>	<b>274 015</b>	<b>307 181</b>	<b>356 186</b>
<b>9. Correctie voor investeringen met eigen arbeidskrachten .....</b>	1 733	2 111	2 196	2 118	2 389	2 918	3 129	3 134
<b>10. Intermediair verbruik van toege- rekende intresten i.v.m. kosteloze diensten van financiële tussenpersonen .....</b>	-7 106	-7 990	-8 783	-9 747	-11 339	-12 881	-13 604	-16 259
<b>BRUTO BINNENLANDS PRODUKT TEGEN FACTORKOSTEN</b>								
<b>Totaal 1 tot 10 :</b>	<b>749 929</b>	<b>802 183</b>	<b>852 015</b>	<b>917 054</b>	<b>1 025 514</b>	<b>1 135 442</b>	<b>1 245 618</b>	<b>1 400 114</b>
<b>Statistische aanpassing :</b>	—	-3 754	313	-1 823	-6 927	2 605	-346	-2 246
<b>Gecorrigeerd totaal :</b>	<b>749 929</b>	<b>798 429</b>	<b>852 328</b>	<b>915 231</b>	<b>1 018 587</b>	<b>1 138 047</b>	<b>1 245 272</b>	<b>1 397 868</b>
<b>11. Saldo van de factorinkomens ont- vangen van en betaald aan het buitenland .....</b>	6 800	6 800	7 400	8 100	8 200	10 500	12 100	16 800
<b>Bruto nationaal produkt tegen factorkosten (aangepast) .....</b>	<b>756 729</b>	<b>805 229</b>	<b>859 728</b>	<b>923 331</b>	<b>1 026 787</b>	<b>1 148 547</b>	<b>1 257 372</b>	<b>1 414 668</b>
<b>12. Indirecte belastingen .....</b>	101 918	119 660	130 825	139 140	153 463	165 488	178 816	189 194
<b>13. Subsidies .....</b>	-9 714	-12 273	-12 696	-15 988	-18 777	-16 983	-17 528	-20 756
<b>BRUTO NATIONAAL PRODUKT TEGEN MARKTPRIJS (aangepast) .....</b>	<b>848 933</b>	<b>912 616</b>	<b>977 857</b>	<b>1 046 483</b>	<b>1 161 473</b>	<b>1 297 052</b>	<b>1 418 660</b>	<b>1 583 106</b>

Tabel I-2. — BRUTO TOEGEVOEGDE WAARDE TEGEN FACTORKOSTEN PER  
ACTIVITEITSKLASSE EN TOTAAL BRUTO NATIONAAL PRODUKT TEGEN MARKTPRIJS  
IN WERKELIJKE PRIJZEN.  
INDEXCIJFERS (1970 = 100).

	1965	1966	1967	1968	1969	1970	1971	1972
<b>1. Landbouw, bosbouw, visserij</b>								
a) Landbouw, tuinbouw, veeteelt ..	97	92	91	100	110	100	107	129
b) Bosbouw .....	94	91	83	84	98	100	103	115
c) Visserij .....	75	74	85	86	89	100	108	110
<i>Totaal:</i>	<b>97</b>	<b>92</b>	<b>90</b>	<b>99</b>	<b>109</b>	<b>100</b>	<b>107</b>	<b>128</b>
<b>2. Extractieve nijverheid</b>								
a) Steenkoolmijnen en hun elektrische centrales .....	120	118	114	111	105	100	103	112
b) Overige extractieve industrieën ..	70	67	74	78	88	100	112	123
<i>Totaal:</i>	<b>102</b>	<b>100</b>	<b>100</b>	<b>100</b>	<b>99</b>	<b>100</b>	<b>106</b>	<b>116</b>
<b>3. Be- en verwerkende nijverheid</b>								
a) Voedingsmiddelen, dranken en tabak:								
Voedingswaren- en drankbereiding	64	69	77	84	92	100	109	120
Tabaksnijverheid .....	81	75	82	92	88	100	106	115
<i>Totaal:</i>	<b>64</b>	<b>69</b>	<b>77</b>	<b>84</b>	<b>92</b>	<b>100</b>	<b>109</b>	<b>120</b>
b) Textiel:								
Katoen- en wolspinnerijen en naaigarenfabricage .....	70	81	75	81	95	100	111	129
Weefnijverheid .....	69	82	74	82	91	100	127	142
Afwerking van textielprodukten ..	75	79	69	82	93	100	104	108
Breigoednijverheid .....	65	78	77	80	91	100	115	113
Andere sectoren van de textielnijverheid .....	90	93	91	97	103	100	105	115
<i>Totaal:</i>	<b>73</b>	<b>83</b>	<b>77</b>	<b>84</b>	<b>94</b>	<b>100</b>	<b>116</b>	<b>127</b>
c) Kleding en schoeisel:								
Kleding- en confectienijverheid, inclusief bontwerk .....	74	81	83	80	89	100	110	127
Schoenen, handschoenen e.a. lederprodukten .....	99	97	97	100	101	100	105	119
<i>Totaal:</i>	<b>78</b>	<b>84</b>	<b>85</b>	<b>84</b>	<b>91</b>	<b>100</b>	<b>109</b>	<b>125</b>
d) Hout en meubelen:								
Houtzagerijen en aanverwante activiteiten .....	68	79	82	81	93	100	103	119
Houtverwerkende nijverheid en aanverwante activiteiten .....	61	73	78	83	96	100	113	137
<i>Totaal:</i>	<b>62</b>	<b>73</b>	<b>79</b>	<b>83</b>	<b>96</b>	<b>100</b>	<b>112</b>	<b>136</b>
e) Papier, drukkerij, uitgeverij:								
Fabricage van papier en karton ..	55	59	75	81	101	100	110	111
Papier- en kartonverwerkende nijverheid .....	58	64	66	73	87	100	118	122
Drukkers-, brocheeders- en inbindersbedrijf .....	66	74	77	84	92	100	111	117
<i>Totaal:</i>	<b>62</b>	<b>68</b>	<b>74</b>	<b>80</b>	<b>92</b>	<b>100</b>	<b>112</b>	<b>117</b>

Tabel I-2 (vervolg)

	1965	1966	1967	1968	1969	1970	1971	1972
<i>f) Chemie en aanverwante activiteiten:</i>								
Rubber- en chemische nijverheid .	48	52	55	64	86	100	113	134
Petroleumraffinaderijen en fabrieken van steenkoolagglomeraten .....	65	64	63	87	90	100	106	124
Cokes- en gasfabrieken .....	88	84	88	104	82	100	91	98
<i>Totaal:</i>	<b>52</b>	<b>55</b>	<b>57</b>	<b>68</b>	<b>86</b>	<b>100</b>	<b>111</b>	<b>132</b>
<i>g) Klei, ceramiek, glas, cement:</i>								
Klei- en ceramieknijverheid .....	89	88	91	83	92	100	102	105
Glas- en cementnijverheid .....	60	64	68	75	86	100	110	114
Cementagglomeraten en asbestcement .....	69	73	80	80	91	100	105	112
<i>Totaal:</i>	<b>68</b>	<b>71</b>	<b>76</b>	<b>78</b>	<b>89</b>	<b>100</b>	<b>107</b>	<b>112</b>
<i>h) IJzer- en staalnijverheid .....</i>	47	48	53	57	87	100	81	97
<i>i) Non-ferrometalen .....</i>	81	85	81	85	100	100	102	117
<i>j) Metaalverwerkende nijverheid en scheepsbouw .....</i>	61	65	65	72	84	100	110	116
<i>k) Garages .....</i>	58	66	74	81	91	100	108	127
<i>l) Overige verwerkende industrieën (leerlooiereien, pelterijen, diamantnijverheid en niet elders genoemde industrieën) .....</i>	52	62	67	78	93	100	118	135
<i>Totaal be- en verwerkende nijverheid:</i>	<b>61</b>	<b>66</b>	<b>69</b>	<b>76</b>	<b>89</b>	<b>100</b>	<b>108</b>	<b>119</b>
<b>4. Bouwnijverheid .....</b>	67	71	78	75	81	100	113	124
<b>5. Elektriciteit, gas en water</b>								
<i>a) Produktie, vervoer en distributie van elektriciteit .....</i>	68	76	84	89	98	100	120	125
<i>b) Watervoorziening, vervoer en distributie van stadsgas .....</i>	39	43	49	61	78	100	130	165
<i>Totaal:</i>	<b>57</b>	<b>64</b>	<b>72</b>	<b>79</b>	<b>91</b>	<b>100</b>	<b>124</b>	<b>140</b>
<b>6. Handel, bank- en verzekeringswezen, woongebouwen</b>								
<i>a) Handel:</i>								
Groot- en kleinhandel .....	74	78	81	86	93	100	107	118
Distributie van petroleumprodukten .....	55	58	65	75	87	100	106	117
<i>Totaal:</i>	<b>72</b>	<b>75</b>	<b>79</b>	<b>85</b>	<b>92</b>	<b>100</b>	<b>107</b>	<b>117</b>
<i>b) Financiële diensten .....</i>	52	60	65	75	91	100	112	127
<i>c) Verzekeringen .....</i>	58	64	72	77	86	100	108	123
<i>d) Woongebouwen .....</i>	75	80	85	89	95	100	105	112
<i>Totaal:</i>	<b>69</b>	<b>74</b>	<b>78</b>	<b>84</b>	<b>92</b>	<b>100</b>	<b>107</b>	<b>118</b>



Tabel I-2 (vervolg)

	1965	1966	1967	1968	1969	1970	1971	1972
<b>7. Vervoer en verkeer</b>								
a) Spoorwegvervoer inclusief arsenalen N.M.B.S. ....	78	81	84	86	89	100	101	109
b) Wegvervoer .....	66	74	77	82	89	100	119	138
c) Zeevervoer en binnenscheepvaart	61	69	67	82	93	100	110	117
d) Havens .....	51	56	61	80	87	100	122	144
e) Luchtvervoer .....	56	66	77	67	83	100	121	108
f) Post, telegraaf en telefoon, radio en televisie .....	63	68	76	82	93	100	105	125
<i>Totaal:</i>	<b>63</b>	<b>69</b>	<b>73</b>	<b>82</b>	<b>89</b>	<b>100</b>	<b>112</b>	<b>128</b>
<b>8. Diensten</b>								
a) Administratieve diensten van de overheid .....	63	69	75	81	90	100	114	134
b) Onderwijs (officieel en vrij) .....	57	65	72	78	87	100	115	140
c) Gewapende macht .....	73	80	86	87	93	100	111	125
d) Medische beroepen .....	66	68	73	81	88	100	107	126
e) Andere diensten aan bedrijven ..	68	71	76	81	90	100	110	124
f) Andere diensten aan gezinnen ...	66	71	79	84	90	100	112	125
g) Huis- en dienstpersoneel .....	66	73	79	87	95	100	110	121
<i>Totaal:</i>	<b>64</b>	<b>70</b>	<b>76</b>	<b>82</b>	<b>90</b>	<b>100</b>	<b>112</b>	<b>130</b>
<b>9. Correctie voor investeringen met eigen arbeidskrachten .....</b>	59	72	75	73	82	100	107	107
<b>10. Intermediair verbruik van toege-rekende intresten i.v.m. kosteloze diensten van financiële tussenpersonen</b>	55	62	68	76	88	100	106	126
<b>BRUTO BINNENLANDS PRODUKT TEGEN FACTORKOSTEN</b>								
<i>Totaal 1 tot 10:</i>	<b>66</b>	<b>71</b>	<b>75</b>	<b>81</b>	<b>90</b>	<b>100</b>	<b>110</b>	<b>123</b>
<i>Gecorrigeerd totaal:</i>	<b>65,9</b>	<b>70,2</b>	<b>74,9</b>	<b>80,4</b>	<b>89,5</b>	<b>100,0</b>	<b>109,4</b>	<b>122,8</b>
<b>11. Saldo van de factorinkomens ont-vangen van en betaald aan het buitenland .....</b>	65	65	70	77	78	100	115	160
<i>Bruto nationaal produkt tegen factorkosten (aangepast) .....</i>	<b>65,9</b>	<b>70,1</b>	<b>74,9</b>	<b>80,4</b>	<b>89,4</b>	<b>100,0</b>	<b>109,5</b>	<b>123,2</b>
<b>12. Indirecte belastingen .....</b>	62	72	79	84	93	100	108	114
<b>13. Subsidies .....</b>	57	72	75	94	111	100	103	122
<b>BRUTO NATIONAAL PRODUKT TEGEN MARKTPRIJS (aangepast)</b>	<b>65,5</b>	<b>70,4</b>	<b>75,4</b>	<b>80,7</b>	<b>89,5</b>	<b>100,0</b>	<b>109,4</b>	<b>122,1</b>



Tabel I-4. — BRUTO TOEGEVOEGDE WAARDE TEGEN MARKTPRIJS PER ACTIVITEITSKLASSE  
IN WERKELIJKE PRIJZEN.

× 1 000 000 F

	1965	1966	1967	1968	1969	1970	1971	1972
<b>I. Landbouw, bosbouw, visserij</b>								
a) Landbouw, tuinbouw, veeteelt ..	42 897	40 856	40 247	44 433	48 646	43 711	47 265	56 999
b) Bosbouw .....	1 937	1 764	1 622	1 634	1 901	1 932	1 876	2 090
c) Visserij .....	547	543	615	631	650	738	827	839
<i>Totaal:</i>	<b>45 381</b>	<b>43 163</b>	<b>42 484</b>	<b>46 698</b>	<b>51 197</b>	<b>46 381</b>	<b>49 968</b>	<b>59 928</b>
<b>2. Extractieve nijverheid</b>								
a) Steenkoolmijnen en hun elektrische centrales .....	11 112	9 209	7 785	6 591	5 860	6 128	6 586	6 423
b) Overige extractieve industrieën ..	4 076	3 987	4 376	4 592	5 125	5 835	6 872	7 530
<i>Totaal:</i>	<b>15 188</b>	<b>13 196</b>	<b>12 161</b>	<b>11 183</b>	<b>10 985</b>	<b>11 963</b>	<b>13 458</b>	<b>13 953</b>
<b>3. Be- en verwerkende nijverheid</b>								
a) Voedingsmiddelen, dranken en tabak:								
Voedingswaren- en drankbereiding	42 008	45 752	51 119	55 278	60 827	65 867	68 455	75 076
Tabaksnijverheid .....	7 517	7 721	7 957	8 934	9 009	9 883	10 417	11 459
<i>Totaal:</i>	<b>49 525</b>	<b>53 473</b>	<b>59 076</b>	<b>64 212</b>	<b>69 836</b>	<b>75 750</b>	<b>78 872</b>	<b>86 535</b>
b) Textiel:								
Katoen- en wolspinnerijen en naaigarenfabricage .....	4 321	4 997	4 481	4 836	5 638	5 935	7 024	8 112
Weefnijverheid .....	7 537	8 845	7 981	8 596	9 143	9 942	12 523	14 014
Afwerking van textielproducten.	1 816	1 894	1 665	1 966	2 225	2 382	2 423	2 526
Breigoednijverheid .....	3 232	3 876	3 853	3 949	4 429	4 830	5 063	4 951
Andere sectoren van de textielnijverheid .....	4 201	4 370	4 211	4 430	4 618	4 487	4 544	4 966
<i>Totaal:</i>	<b>21 107</b>	<b>23 982</b>	<b>22 191</b>	<b>23 777</b>	<b>26 053</b>	<b>27 576</b>	<b>31 577</b>	<b>34 569</b>
c) Kleding en schoeisel:								
Kleding- en confectienijverheid, inclusief bontwerk .....	9 034	9 956	10 029	9 894	10 823	12 109	13 309	15 313
Schoenen, handschoenen e.a. lederproducten .....	2 618	2 596	2 575	2 648	2 665	2 624	2 634	2 978
<i>Totaal:</i>	<b>11 652</b>	<b>12 552</b>	<b>12 604</b>	<b>12 542</b>	<b>13 488</b>	<b>14 733</b>	<b>15 943</b>	<b>18 291</b>
d) Hout en meubelen:								
Houtzagerijen en aanverwante activiteiten .....	885	1 039	1 077	1 063	1 211	1 302	1 477	1 694
Houtverwerkende nijverheid en aanverwante activiteiten .....	10 463	12 419	13 277	14 023	16 032	16 795	18 271	22 292
<i>Totaal:</i>	<b>11 348</b>	<b>13 458</b>	<b>14 354</b>	<b>15 086</b>	<b>17 243</b>	<b>18 097</b>	<b>19 748</b>	<b>23 986</b>
e) Papier, drukkerij, uitgeverij:								
Fabricage van papier en karton ..	2 296	2 486	2 961	3 106	3 779	3 760	4 392	4 282
Papier- en kartonverwerkende nijverheid .....	3 296	3 718	3 825	4 163	4 909	5 614	6 295	6 339
Drukkers-, brocheerders- en inbindersbedrijf .....	7 679	8 648	9 078	9 809	10 737	11 689	13 039	13 752
<i>Totaal:</i>	<b>13 271</b>	<b>14 852</b>	<b>15 864</b>	<b>17 078</b>	<b>19 425</b>	<b>21 063</b>	<b>23 726</b>	<b>24 373</b>

Tabel I-4 (vervolg)

× 1 000 000 F

	1965	1966	1967	1968	1969	1970	1971	1972
<i>f) Chemie en aanverwante activiteiten:</i>								
Rubber- en chemische nijverheid .	17 346	18 886	19 850	22 617	29 228	33 903	37 463	44 528
Petroleumraffinaderijen en fabrieken van steenkoolagglomeraten .....	2 024	2 013	1 970	2 712	2 809	3 147	3 278	3 826
Cokes- en gasfabrieken .....	1 618	1 565	1 630	1 883	1 508	1 849	1 293	1 387
<i>Totaal:</i>	<b>20 988</b>	<b>22 464</b>	<b>23 450</b>	<b>27 212</b>	<b>33 545</b>	<b>38 899</b>	<b>42 034</b>	<b>49 741</b>
<i>g) Klei, ceramiek, glas, cement:</i>								
Klei- en ceramieknijverheid .....	3 909	3 936	4 052	3 720	4 084	4 416	4 677	4 756
Glas- en cementnijverheid .....	7 214	7 675	8 143	8 688	9 964	11 466	12 324	12 979
Cementagglomeraten en asbestcement .....	3 663	3 942	4 305	4 233	4 838	5 288	5 340	5 637
<i>Totaal:</i>	<b>14 786</b>	<b>15 553</b>	<b>16 500</b>	<b>16 641</b>	<b>18 886</b>	<b>21 170</b>	<b>22 341</b>	<b>23 372</b>
<i>h) IJzer- en staalnijverheid .....</i>	17 016	17 441	19 158	20 669	31 323	35 843	29 454	34 000
<i>i) Non-ferrometalen .....</i>	6 007	6 305	5 949	6 188	7 230	7 219	7 061	8 000
<i>j) Metaalverwerkende nijverheid en scheepsbouw .....</i>	68 508	73 417	73 968	81 504	93 608	110 665	124 044	130 460
<i>k) Garages .....</i>	14 894	16 987	18 382	20 022	22 714	24 322	23 370	27 751
<i>l) Overige verwerkende industrieën (leerlooierijen, pelterijen, diamantnijverheid en niet elders genoemde industrieën) .....</i>	7 296	8 796	9 397	10 841	12 777	13 747	16 021	18 323
<i>Totaal be- en verwerkende nijverheid:</i>	<b>256 398</b>	<b>279 280</b>	<b>290 893</b>	<b>315 772</b>	<b>366 128</b>	<b>409 084</b>	<b>434 191</b>	<b>479 401</b>
<b>4. Bouwnijverheid .....</b>	57 852	62 473	68 960	66 935	71 852	88 629	98 672	108 577
<b>5. Elektriciteit, gas en water</b>								
<i>a) Produktie, vervoer en distributie van elektriciteit .....</i>	14 048	15 859	17 641	18 656	20 582	20 937	27 303	28 450
<i>b) Watervoorziening, vervoer en distributie van stadsgas .....</i>	4 277	4 838	5 521	6 781	8 770	11 228	14 536	18 542
<i>Totaal:</i>	<b>18 325</b>	<b>20 697</b>	<b>23 162</b>	<b>25 437</b>	<b>29 352</b>	<b>32 165</b>	<b>41 839</b>	<b>46 992</b>
<b>6. Handel, bank- en verzekeringswezen, woongebouwen</b>								
<i>a) Handel:</i>								
Groot- en kleinhandel .....	118 629	127 210	138 015	145 047	158 950	174 945	198 377	214 768
Distributie van petroleumprodukten .....	24 221	30 170	33 672	36 963	42 632	47 222	51 549	55 824
<i>Totaal: (incl. alle rechten en taksen bij de invoer):</i>	<b>142 850</b>	<b>157 380</b>	<b>171 687</b>	<b>182 010</b>	<b>201 582</b>	<b>222 167</b>	<b>249 926</b>	<b>270 592</b>
<i>b) Financiële diensten .....</i>	14 520	16 605	18 289	20 891	24 872	27 849	30 140	34 797
<i>c) Verzekeringen .....</i>	9 533	10 989	12 430	13 808	15 466	17 673	19 019	21 526
<i>d) Woongebouwen .....</i>	45 741	49 181	51 823	54 639	57 984	61 315	64 142	68 720
<i>Totaal:</i>	<b>212 644</b>	<b>234 155</b>	<b>254 229</b>	<b>271 348</b>	<b>299 904</b>	<b>329 004</b>	<b>363 227</b>	<b>395 635</b>

Tabel I-4 (vervolg)

× 1 000 000 F

	1965	1966	1967	1968	1969	1970	1971	1972
<b>7. Vervoer en verkeer</b>								
a) Spoorwegvervoer inclusief arsenalen N.M.B.S. ....	11 911	12 635	12 843	13 106	13 787	15 625	14 954	15 575
b) Wegvervoer .....	15 879	17 895	18 602	20 022	21 568	24 079	28 532	33 040
c) Zeevervoer en binnenscheepvaart	5 454	6 108	5 992	7 313	8 259	8 853	9 624	10 188
d) Havens .....	11 273	12 471	13 527	17 811	19 389	22 321	28 348	33 573
e) Luchtvervoer .....	2 209	2 361	2 984	2 856	3 282	3 377	3 625	3 587
f) Post, telegraaf en telefoon, radio en televisie .....	11 081	12 091	13 629	15 016	16 986	18 293	19 582	23 186
<i>Totaal:</i>	<b>57 807</b>	<b>63 561</b>	<b>67 577</b>	<b>76 124</b>	<b>83 271</b>	<b>92 548</b>	<b>104 665</b>	<b>119 149</b>
<b>8. Diensten</b>								
a) Administratieve diensten van de overheid .....	36 867	39 977	43 821	47 380	52 656	58 347	66 378	78 150
b) Onderwijs (officieel en vrij) .....	32 785	37 644	41 539	45 022	50 230	57 513	66 059	80 654
c) Gewapende macht .....	14 239	15 567	16 747	17 081	18 161	19 572	21 684	24 547
d) Medische beroepen .....	15 868	16 312	17 443	19 279	21 053	23 916	26 070	30 578
e) Andere diensten aan bedrijven ..	23 755	24 444	25 681	28 349	31 421	33 376	38 226	44 033
f) Andere diensten aan gezinnen ...	47 867	51 218	57 057	60 839	64 908	72 471	82 747	92 930
g) Huis- en dienstpersoneel .....	12 530	13 762	14 977	16 388	18 032	18 941	20 897	22 950
<i>Totaal:</i>	<b>183 911</b>	<b>198 924</b>	<b>217 265</b>	<b>234 338</b>	<b>256 461</b>	<b>284 136</b>	<b>322 061</b>	<b>373 842</b>
<b>9. Correctie voor investeringen met eigen arbeidskrachten .....</b>	1 733	2 111	2 196	2 118	2 389	2 918	3 129	3 134
<b>10. Intermediair verbruik van toege-rekende intresten i.v.m. kosteloze diensten van financiële tussenpersonen</b>	-7 106	-7 990	-8 783	-9 747	-11 339	-12 881	-13 604	-16 259
<b>11. Aftrekbare BTW op investeringen..</b>	—	—	—	—	—	—	-10 700	-15 800
<b>BRUTO BINNENLANDS PRODUKT TEGEN MARKTPRIJS</b>								
<i>Totaal 1 tot 11:</i>	<b>842 133</b>	<b>909 570</b>	<b>970 144</b>	<b>1 040 206</b>	<b>1 160 200</b>	<b>1 283 947</b>	<b>1 406 906</b>	<b>1 568 552</b>
Statistische aanpassing:	—	-3 754	313	-1 823	-6 927	2 605	-346	-2 246
<i>Gecorrigeerd totaal:</i>	<b>842 133</b>	<b>905 816</b>	<b>970 457</b>	<b>1 038 383</b>	<b>1 153 273</b>	<b>1 286 552</b>	<b>1 406 560</b>	<b>1 566 306</b>
<b>12. Saldo van de factorinkomens ont-vangen van en betaald aan het buitenland .....</b>	6 800	6 800	7 400	8 100	8 200	10 500	12 100	16 800
<b>BRUTO NATIONAAL PRODUKT TEGEN MARKTPRIJS (aangepast) .....</b>	<b>848 933</b>	<b>912 616</b>	<b>977 857</b>	<b>1 046 483</b>	<b>1 161 473</b>	<b>1 297 052</b>	<b>1 418 660</b>	<b>1 583 106</b>

Tabel I-5. — BRUTO TOEGEVOEGDE WAARDE TEGEN MARKTPRIJS PER ACTIVITEITSKLASSE  
IN WERKELIJKE PRIJZEN. — INDEXCIJFERS (1970 = 100).

	1965	1966	1967	1968	1969	1970	1971	1972
<b>1. Landbouw, bosbouw, visserij</b>								
a) Landbouw, tuinbouw, veeteelt ..	98	93	92	102	111	100	108	130
b) Bosbouw .....	100	91	84	85	98	100	97	108
c) Visserij .....	74	74	83	86	88	100	112	114
<b>Totaal:</b>	<b>98</b>	<b>93</b>	<b>92</b>	<b>101</b>	<b>110</b>	<b>100</b>	<b>108</b>	<b>129</b>
<b>2. Extractieve nijverheid</b>								
a) Steenkoolmijnen en hun elektrische centrales .....	181	150	127	108	96	100	107	105
b) Overige extractieve industrieën .	70	68	75	79	88	100	118	129
<b>Totaal:</b>	<b>127</b>	<b>110</b>	<b>102</b>	<b>93</b>	<b>92</b>	<b>100</b>	<b>113</b>	<b>117</b>
<b>3. Be- en verwerkende nijverheid</b>								
a) Voedingsmiddelen, dranken en tabak:								
Voedingswaren- en drankbereiding	64	69	78	84	92	100	104	114
Tabaksnijverheid .....	76	78	81	90	91	100	105	116
<b>Totaal:</b>	<b>65</b>	<b>71</b>	<b>78</b>	<b>85</b>	<b>92</b>	<b>100</b>	<b>104</b>	<b>114</b>
b) Textiel:								
Katoen- en wolspinnerijen en naaigarenfabricage .....	73	84	76	81	95	100	118	137
Weefnijverheid .....	76	89	80	86	92	100	126	141
Afwerking van textielprodukten.	76	80	70	83	93	100	102	106
Breigoednijverheid .....	67	80	80	82	92	100	105	103
Andere sectoren van de textielnijverheid .....	94	97	94	99	103	100	101	111
<b>Totaal:</b>	<b>77</b>	<b>87</b>	<b>80</b>	<b>86</b>	<b>94</b>	<b>100</b>	<b>115</b>	<b>125</b>
c) Kleding en schoeisel:								
Kleding- en confectienijverheid, inclusief bontwerk .....	75	82	83	82	89	100	110	126
Schoenen, handschoenen e.a. lederprodukten .....	100	99	98	101	102	100	100	113
<b>Totaal:</b>	<b>79</b>	<b>85</b>	<b>86</b>	<b>85</b>	<b>92</b>	<b>100</b>	<b>108</b>	<b>124</b>
d) Hout en meubelen:								
Houtzagerijen en aanverwante activiteiten .....	68	80	83	82	93	100	113	130
Houtverwerkende nijverheid en aanverwante activiteiten .....	62	74	79	83	95	100	109	133
<b>Totaal:</b>	<b>63</b>	<b>74</b>	<b>79</b>	<b>83</b>	<b>95</b>	<b>100</b>	<b>109</b>	<b>133</b>
e) Papier, drukkerij, uitgeverij:								
Fabricage van papier en karton ..	61	66	79	83	101	100	117	114
Papier- en kartonverwerkende nijverheid .....	59	66	68	74	87	100	112	113
Drukkers-, brocheeders- en inbindersbedrijf .....	66	74	78	84	92	100	112	118
<b>Totaal:</b>	<b>63</b>	<b>71</b>	<b>75</b>	<b>81</b>	<b>92</b>	<b>100</b>	<b>113</b>	<b>116</b>

Tabel I-5 (vervolg)

	1965	1966	1967	1968	1969	1970	1971	1972
<i>f) Chemie en aanverwante activiteiten :</i>								
Rubber- en chemische nijverheid. Petroleumraffinaderijen en fabrieken van steenkoolagglomeraten .....	51	56	59	67	86	100	111	131
Cokes- en gasfabrieken .....	64	64	63	86	89	100	104	122
	88	85	88	102	82	100	70	75
<i>Totaal:</i>	<b>54</b>	<b>58</b>	<b>60</b>	<b>70</b>	<b>86</b>	<b>100</b>	<b>108</b>	<b>128</b>
<i>g) Klei, ceramiek, glas, cement :</i>								
Klei- en ceramieknijverheid .....	89	89	92	84	92	100	106	108
Glas- en cementnijverheid .....	63	67	71	76	87	100	107	113
Cementagglomeraten en asbestcement .....	69	75	81	80	91	100	101	107
<i>Totaal:</i>	<b>70</b>	<b>73</b>	<b>78</b>	<b>79</b>	<b>89</b>	<b>100</b>	<b>106</b>	<b>110</b>
<i>h) IJzer- en staalnijverheid .....</i>	47	49	53	58	87	100	82	95
<i>i) Non-ferrometalen .....</i>	83	87	82	86	100	100	98	111
<i>j) Metaalverwerkende nijverheid en scheepsbouw .....</i>	62	66	67	74	85	100	112	118
<i>k) Garages .....</i>	61	70	76	82	93	100	96	114
<i>l) Overige verwerkende industrieën (leerlooiereien, pelterijen, diamantnijverheid en niet elders genoemde industrieën) .....</i>	53	64	68	79	93	100	117	133
<i>Totaal be- en verwerkende nijverheid:</i>	<b>63</b>	<b>68</b>	<b>71</b>	<b>77</b>	<b>90</b>	<b>100</b>	<b>106</b>	<b>117</b>
<b>4. Bouwnijverheid .....</b>	65	70	78	76	81	100	111	123
<b>5. Elektriciteit, gas en water</b>								
<i>a) Produktie, vervoer en distributie van elektriciteit .....</i>	67	76	84	89	98	100	130	136
<i>b) Watervoorziening, vervoer en distributie van stadsgas .....</i>	38	43	49	60	78	100	129	165
<i>Totaal:</i>	<b>57</b>	<b>64</b>	<b>72</b>	<b>79</b>	<b>91</b>	<b>100</b>	<b>130</b>	<b>146</b>
<b>6. Handel, bank- en verzekeringswezen, woongebouwen</b>								
<i>a) Handel :</i>								
Groot- en kleinhandel .....	68	73	79	83	91	100	113	123
Distributie van petroleumprodukten .....	51	64	71	78	90	100	109	118
<i>Totaal:</i>	<b>64</b>	<b>71</b>	<b>77</b>	<b>82</b>	<b>91</b>	<b>100</b>	<b>112</b>	<b>122</b>
<i>b) Financiële diensten .....</i>	52	60	66	75	89	100	108	125
<i>c) Verzekeringen .....</i>	54	62	70	78	88	100	108	122
<i>d) Woongebouwen .....</i>	75	80	85	89	95	100	105	112
<i>Totaal:</i>	<b>65</b>	<b>71</b>	<b>77</b>	<b>82</b>	<b>91</b>	<b>100</b>	<b>110</b>	<b>120</b>

Tabel I-5 (vervolg)

	1965	1966	1967	1968	1969	1970	1971	1972
<b>7. Vervoer en verkeer</b>								
a) Spoorwegvervoer inclusief arsenalen N.M.B.S. ....	76	81	82	84	88	100	96	100
b) Wegvervoer .....	66	74	77	83	90	100	118	137
c) Zeevervoer en binnenscheepvaart	62	69	68	83	93	100	109	115
d) Havens .....	51	56	61	80	87	100	127	150
e) Luchtvervoer .....	65	70	88	85	97	100	107	106
f) Post, telegraaf en telefoon, radio en televisie .....	61	66	75	82	93	100	107	127
<b>Totaal:</b>	<b>62</b>	<b>69</b>	<b>73</b>	<b>82</b>	<b>90</b>	<b>100</b>	<b>113</b>	<b>129</b>
<b>8. Diensten</b>								
a) Administratieve diensten van de overheid .....	63	69	75	81	90	100	114	134
b) Onderwijs (officieel en vrij) .....	57	65	72	78	87	100	115	140
c) Gewapende macht .....	73	80	86	87	93	100	111	125
d) Medische beroepen .....	66	68	73	81	88	100	109	128
e) Andere diensten aan bedrijven ..	71	73	77	85	94	100	115	132
f) Andere diensten aan gezinnen ...	66	71	79	84	90	100	114	128
g) Huis- en dienstpersoneel .....	66	73	79	87	95	100	110	121
<b>Totaal:</b>	<b>65</b>	<b>70</b>	<b>76</b>	<b>82</b>	<b>90</b>	<b>100</b>	<b>113</b>	<b>132</b>
<b>9. Correctie voor investeringen met eigen arbeidskrachten .....</b>	<b>59</b>	<b>72</b>	<b>75</b>	<b>73</b>	<b>82</b>	<b>100</b>	<b>107</b>	<b>107</b>
<b>10. Intermediair verbruik van toegekende intresten i.v.m. kosteloze diensten van financiële tussenpersonen</b>	<b>55</b>	<b>62</b>	<b>68</b>	<b>76</b>	<b>88</b>	<b>100</b>	<b>106</b>	<b>126</b>
<b>11. Aftrekbare BTW op investeringen..</b>	<b>—</b>	<b>—</b>	<b>—</b>	<b>—</b>	<b>—</b>	<b>—</b>	<b>—</b>	<b>—</b>
<b>BRUTO BINNENLANDS PRODUKT TEGEN MARKTPRIJS</b>								
<b>Totaal 1 tot 11:</b>	<b>66</b>	<b>71</b>	<b>76</b>	<b>81</b>	<b>90</b>	<b>100</b>	<b>110</b>	<b>122</b>
<b>Gecorrigeerd totaal:</b>	<b>65,5</b>	<b>70,4</b>	<b>75,4</b>	<b>80,7</b>	<b>89,6</b>	<b>100,0</b>	<b>109,3</b>	<b>121,7</b>
<b>12. Saldo van de factorinkomens ontvangen van en betaald aan het buitenland .....</b>	<b>65</b>	<b>65</b>	<b>70</b>	<b>77</b>	<b>78</b>	<b>100</b>	<b>115</b>	<b>160</b>
<b>BRUTO NATIONAAL PRODUKT TEGEN MARKTPRIJS (aangepast) .....</b>								
	<b>65,5</b>	<b>70,4</b>	<b>75,4</b>	<b>80,7</b>	<b>89,6</b>	<b>100,0</b>	<b>109,4</b>	<b>122,1</b>



Tabel I-6. — BRUTO TOEGEVOEGDE WAARDE TEGEN MARKTPRIJS PER ACTIVITEITSKLASSE  
IN PRIJZEN VAN 1970.

× 1 000 000 F

	1965	1966	1967	1968	1969	1970	1971	1972
<b>1. Landbouw, bosbouw, visserij</b>								
a) Landbouw, tuinbouw, veeteelt ..	41 752	37 707	42 614	45 146	44 011	43 711	46 906	46 753
b) Bosbouw .....	1 949	1 844	1 702	1 714	2 010	1 932	1 961	1 962
c) Visserij .....	743	735	799	865	773	738	792	685
<b>Totaal:</b>	<b>44 444</b>	<b>40 286</b>	<b>45 115</b>	<b>47 725</b>	<b>46 794</b>	<b>46 381</b>	<b>49 659</b>	<b>49 400</b>
<b>2. Extractieve nijverheid</b>								
a) Steenkoolmijnen en hun elektrische centrales .....	10 672	9 809	8 764	7 483	6 870	6 128	6 003	5 774
b) Overige extractieve industrieën ..	4 246	4 099	4 639	4 771	5 316	5 835	6 197	6 352
<b>Totaal:</b>	<b>14 918</b>	<b>13 908</b>	<b>13 403</b>	<b>12 254</b>	<b>12 186</b>	<b>11 963</b>	<b>12 200</b>	<b>12 126</b>
<b>3. Be- en verwerkende nijverheid</b>								
a) Voedingsmiddelen, dranken en tabak:								
Voedingswaren- en drankbereiding	50 795	53 751	56 336	58 155	60 877	65 867	68 541	70 871
Tabaksnijverheid .....	9 202	9 098	8 870	9 082	8 942	9 883	9 471	9 879
<b>Totaal:</b>	<b>59 997</b>	<b>62 849</b>	<b>65 206</b>	<b>67 237</b>	<b>69 819</b>	<b>75 750</b>	<b>78 012</b>	<b>80 750</b>
b) Textiel:								
Katoen- en wolspinnerijen en naaigarenfabricage .....	4 910	5 324	4 810	5 251	5 903	5 935	6 127	5 977
Weefnijverheid .....	8 963	9 716	7 791	8 335	9 059	9 942	10 778	11 456
Afwerking van textielprodukten.	2 080	2 397	2 177	2 259	2 330	2 382	2 506	2 521
Breigoednijverheid .....	3 728	4 175	4 006	3 921	4 778	4 830	5 182	4 964
Andere sectoren van de textielnijverheid .....	3 606	4 464	4 695	4 842	4 767	4 487	4 513	4 490
<b>Totaal:</b>	<b>23 287</b>	<b>26 076</b>	<b>23 479</b>	<b>24 608</b>	<b>26 837</b>	<b>27 576</b>	<b>29 106</b>	<b>29 408</b>
c) Kleding en schoeisel:								
Kleding- en confectienijverheid, inclusief bontwerk .....	12 166	12 669	11 972	11 896	12 057	12 109	13 333	14 839
Schoenen, handschoenen e.a. lederprodukten .....	4 213	3 954	3 528	3 301	3 137	2 624	2 626	2 547
<b>Totaal:</b>	<b>16 379</b>	<b>16 623</b>	<b>15 500</b>	<b>15 197</b>	<b>15 194</b>	<b>14 733</b>	<b>15 959</b>	<b>17 386</b>
d) Hout en meubelen:								
Houtzagerijen en aanverwante activiteiten .....	1 193	1 245	1 351	1 173	1 244	1 302	1 322	1 475
Houtverwerkende nijverheid en aanverwante activiteiten .....	11 445	13 505	14 125	14 671	16 192	16 795	19 091	22 489
<b>Totaal:</b>	<b>12 638</b>	<b>14 750</b>	<b>15 476</b>	<b>15 844</b>	<b>17 436</b>	<b>18 097</b>	<b>20 413</b>	<b>23 964</b>
e) Papier, drukkerij, uitgeverij:								
Fabricage van papier en karton..	2 024	2 286	2 618	3 314	3 966	3 760	3 639	3 763
Papier- en kartonverwerkende nijverheid .....	4 325	4 086	4 224	4 142	4 720	5 614	5 849	6 245
Drukkers-, brocheeders- en inbindersbedrijf .....	10 020	10 631	10 690	11 186	11 588	11 689	11 671	11 473
<b>Totaal:</b>	<b>16 369</b>	<b>17 003</b>	<b>17 532</b>	<b>18 642</b>	<b>20 274</b>	<b>21 063</b>	<b>21 159</b>	<b>21 481</b>

Tabel I-6 (vervolg)

× 1 000 000 F

	1965	1966	1967	1968	1969	1970	1971	1972
<i>f) Chemie en aanverwante activiteiten :</i>								
Rubber- en chemische nijverheid .	17 803	19 071	20 104	22 344	27 583	33 903	37 054	39 532
Petroleumraffinaderijen en fabrieken van steenkoolagglomeraten .....	2 010	1 859	2 086	2 096	2 890	3 147	3 152	3 702
Cokes- en gasfabrieken .....	2 204	1 923	1 823	2 324	1 915	1 849	1 537	1 640
<i>Totaal :</i>	<b>22 017</b>	<b>22 853</b>	<b>24 013</b>	<b>26 764</b>	<b>32 388</b>	<b>38 899</b>	<b>41 743</b>	<b>44 874</b>
<i>g) Klei, ceramiek, glas, cement :</i>								
Klei- en ceramieknijverheid :....	4 428	4 319	4 299	4 057	4 289	4 416	4 136	3 970
Glas- en cementnijverheid .....	7 092	7 537	8 093	8 501	9 854	11 466	11 708	12 112
Cementagglomeraten en asbest-cement .....	4 499	4 316	4 592	4 391	4 965	5 288	4 849	4 987
<i>Totaal :</i>	<b>16 019</b>	<b>16 172</b>	<b>16 984</b>	<b>16 949</b>	<b>19 108</b>	<b>21 170</b>	<b>20 693</b>	<b>21 069</b>
<i>h) IJzer- en staalnijverheid .....</i>	22 637	23 844	26 455	30 643	36 499	35 843	32 814	37 800
<i>i) Non-ferrometalen .....</i>	6 122	5 980	6 546	6 849	7 504	7 219	7 379	7 900
<i>j) Metaalverwerkende nijverheid en scheepsbouw .....</i>	71 582	75 349	72 866	79 045	90 099	110 665	108 285	110 852
<i>k) Garages .....</i>	17 725	18 716	19 721	21 627	23 739	24 322	24 101	26 894
<i>l) Overige verwerkende industrieën (leerlooiereien, pelterijen, diamantnijverheid en niet elders genoemde industrieën) .....</i>	7 282	8 879	9 665	11 162	13 205	13 747	16 057	17 985
<i>Totaal be- en verwerkende nijverheid :</i>	<b>292 054</b>	<b>309 094</b>	<b>313 443</b>	<b>334 567</b>	<b>372 102</b>	<b>409 084</b>	<b>415 721</b>	<b>440 363</b>
<b>4. Bouwnijverheid .....</b>	76 239	78 954	81 996	77 574	78 755	88 629	89 962	93 774
<b>5. Elektriciteit, gas en water</b>								
<i>a) Produktie, vervoer en distributie van elektriciteit .....</i>	13 857	15 169	16 405	17 614	20 446	20 937	22 842	25 787
<i>b) Watervoorziening, vervoer en distributie van stadsgas .....</i>	5 521	5 821	6 271	7 477	9 188	11 228	13 795	17 302
<i>Totaal :</i>	<b>19 378</b>	<b>20 990</b>	<b>22 676</b>	<b>25 091</b>	<b>29 634</b>	<b>32 165</b>	<b>36 637</b>	<b>43 089</b>
<b>6. Handel, bank- en verzekeringswezen, woongebouwen</b>								
<i>a) Handel :</i>								
Groot- en kleinhandel .....	146 342	150 295	154 214	160 809	167 545	174 945	181 960	189 518
Distributie van petroleumprodukten .....	29 649	32 309	34 543	38 033	43 634	47 222	51 071	55 069
<i>Totaal (incl. alle rechten en taksen bij de invoer) :</i>	<b>175 991</b>	<b>182 604</b>	<b>188 757</b>	<b>198 842</b>	<b>211 179</b>	<b>222 167</b>	<b>233 031</b>	<b>244 587</b>
<i>b) Financiële diensten .....</i>	17 989	19 308	21 101	24 334	26 116	27 849	29 405	32 643
<i>c) Verzekeringen .....</i>	11 419	12 649	13 997	15 193	16 219	17 673	18 429	19 913
<i>d) Woongebouwen .....</i>	53 901	55 481	56 983	58 427	59 846	61 315	62 879	64 503
<i>Totaal :</i>	<b>259 300</b>	<b>270 042</b>	<b>280 838</b>	<b>296 796</b>	<b>313 360</b>	<b>329 004</b>	<b>343 744</b>	<b>361 646</b>

Tabel I-6 (vervolg)

× 1 000 000 F

	1965	1966	1967	1968	1969	1970	1971	1972
<b>7. Vervoer en verkeer</b>								
a) Spoorwegvervoer inclusief arsenalen N.M.B.S. ....	14 782	14 293	13 623	14 222	15 288	15 625	15 172	14 929
b) Wegvervoer .....	19 049	20 732	21 069	21 926	22 998	24 079	24 906	25 414
c) Zeevervoer en binnenscheepvaart	6 565	7 353	6 817	8 051	8 773	8 853	8 788	8 204
d) Havens .....	16 657	16 581	16 823	20 987	21 488	22 321	22 553	23 545
e) Luchtvervoer .....	2 318	2 383	2 607	2 726	3 008	3 377	3 823	3 950
f) Post, telegraaf en telefoon, radio en televisie .....	13 939	15 212	15 456	16 534	17 798	18 293	19 008	19 711
<i>Totaal:</i>	<b>73 310</b>	<b>76 554</b>	<b>76 395</b>	<b>84 446</b>	<b>89 353</b>	<b>92 548</b>	<b>94 250</b>	<b>95 753</b>
<b>8. Diensten</b>								
a) Administratieve diensten van de overheid .....	47 479	48 692	51 169	52 729	55 890	58 347	61 398	66 029
b) Onderwijs (officieel en vrij) .....	42 572	46 172	48 803	50 308	53 455	57 513	60 716	67 276
c) Gewapende macht .....	18 569	19 157	19 726	19 115	19 345	19 572	19 895	20 410
d) Medische beroepen .....	19 982	18 572	19 069	20 845	22 484	23 916	24 660	27 027
e) Andere diensten aan bedrijven ..	26 602	27 374	28 477	29 485	31 470	33 376	34 611	36 547
f) Andere diensten aan gezinnen ...	59 991	60 950	63 231	64 790	67 790	72 471	76 022	79 559
g) Huis- en dienstpersoneel .....	18 231	18 108	18 354	18 581	18 941	18 941	18 827	18 827
<i>Totaal:</i>	<b>233 426</b>	<b>239 025</b>	<b>248 829</b>	<b>255 853</b>	<b>269 375</b>	<b>284 136</b>	<b>296 129</b>	<b>315 675</b>
9. Correctie voor investeringen met eigen arbeidskrachten .....	2 083	2 494	2 564	2 438	2 641	2 918	2 939	2 861
10. Intermediair verbruik van toege-rekende intresten i.v.m. kosteloze diensten van financiële tussenpersonen	—8 925	—9 360	—10 266	—11 616	—11 938	—12 881	—13 349	—15 367
11. Aftrekbare BTW op investeringen..	—	—	—	—	—	—	—	—
<b>BRUTO BINNENLANDS PRODUKT TEGEN MARKTPRIJS</b>								
<i>Totaal 1 tot 11:</i>	<b>1 006 227</b>	<b>1 041 987</b>	<b>1 074 993</b>	<b>1 125 128</b>	<b>1 202 262</b>	<b>1 283 947</b>	<b>1 327 892</b>	<b>1 399 320</b>
Statistische aanpassing:	7 750	5 105	12 457	7 767	4 924	2 605	2 668	375
<i>Gecorrigeerd totaal:</i>	<b>1 013 977</b>	<b>1 047 092</b>	<b>1 087 450</b>	<b>1 132 895</b>	<b>1 207 186</b>	<b>1 286 552</b>	<b>1 330 560</b>	<b>1 399 695</b>
12. Saldo van de factorinkomens ont-vangen van en betaald aan het buitenland .....	8 100	7 800	8 300	8 900	8 800	10 500	11 500	15 000
<b>BRUTO NATIONAAL PRODUKT TEGEN MARKTPRIJS (aangepast) .....</b>								
	<b>1 022 077</b>	<b>1 054 892</b>	<b>1 095 750</b>	<b>1 141 795</b>	<b>1 215 986</b>	<b>1 297 052</b>	<b>1 342 060</b>	<b>1 414 695</b>

Tabel I-7. — BRUTO TOEGEVOEGDE WAARDE TEGEN MARKTPRIJS PER ACTIVITEITSKLASSE  
IN PRIJZEN VAN 1970. — INDEXCIJFERS (1970 = 100).

	1965	1966	1967	1968	1969	1970	1971	1972
<b>1. Landbouw, bosbouw, visserij</b>								
a) Landbouw, tuinbouw, veeteelt ..	96	86	97	103	101	100	107	107
b) Bosbouw .....	101	95	88	89	104	100	102	102
c) Visserij .....	101	100	108	117	105	100	107	93
<i>Totaal:</i>	<b>96</b>	<b>87</b>	<b>97</b>	<b>103</b>	<b>101</b>	<b>100</b>	<b>107</b>	<b>107</b>
<b>2. Extractieve nijverheid</b>								
a) Steenkoolmijnen en hun elektrische centrales .....	174	160	143	122	112	100	98	94
b) Overige extractieve industrieën ..	73	70	80	82	91	100	106	109
<i>Totaal:</i>	<b>125</b>	<b>116</b>	<b>112</b>	<b>102</b>	<b>102</b>	<b>100</b>	<b>102</b>	<b>101</b>
<b>3. Be- en verwerkende nijverheid</b>								
a) Voedingsmiddelen, dranken en tabak:								
Voedingswaren- en drankbereiding	77	82	86	88	92	100	104	108
Tabaksnijverheid .....	93	92	90	92	90	100	96	100
<i>Totaal:</i>	<b>79</b>	<b>83</b>	<b>86</b>	<b>89</b>	<b>92</b>	<b>100</b>	<b>103</b>	<b>107</b>
b) Textiel:								
Katoen- en wolspinnerijen en naai-garenfabricage .....	83	90	81	88	99	100	103	101
Weefnijverheid .....	90	98	78	84	91	100	108	115
Afwerking van textielprodukten ..	87	101	91	95	98	100	105	106
Breigoednijverheid .....	77	86	83	81	99	100	107	103
Andere sectoren van de textiel-nijverheid .....	80	99	105	108	106	100	101	100
<i>Totaal:</i>	<b>84</b>	<b>95</b>	<b>85</b>	<b>89</b>	<b>97</b>	<b>100</b>	<b>106</b>	<b>107</b>
c) Kleding en schoeisel:								
Kleding- en confectienijverheid, inclusief bontwerk .....	100	105	99	98	100	100	110	123
Schoenen, handschoenen e.a. lederprodukten .....	161	151	134	126	120	100	100	97
<i>Totaal:</i>	<b>111</b>	<b>113</b>	<b>105</b>	<b>103</b>	<b>103</b>	<b>100</b>	<b>108</b>	<b>118</b>
d) Hout en meubelen:								
Houtzagerijen en aanverwante activiteiten .....	92	96	104	90	96	100	102	113
Houtverwerkende nijverheid en aanverwante activiteiten .....	68	80	84	87	96	100	114	134
<i>Totaal:</i>	<b>70</b>	<b>82</b>	<b>86</b>	<b>88</b>	<b>96</b>	<b>100</b>	<b>113</b>	<b>132</b>
e) Papier, drukkerij, uitgeverij:								
Fabricage van papier en karton ..	54	61	70	88	105	100	97	100
Papier- en kartonverwerkende nijverheid .....	77	73	75	74	84	100	104	111
Drukkers-, brocheerders- en inbindersbedrijf .....	86	91	91	96	99	100	100	98
<i>Totaal:</i>	<b>78</b>	<b>81</b>	<b>83</b>	<b>89</b>	<b>96</b>	<b>100</b>	<b>100</b>	<b>102</b>

Tabel I.7 (vervolg)

	1965	1966	1967	1968	1969	1970	1971	1972
<i>f) Chemie en aanverwante activiteiten:</i>								
Rubber- en chemische nijverheid.	53	56	59	66	81	100	109	117
Petroleumraffinaderijen en fabrieken van steenkoolagglomeraten .....	64	59	66	67	92	100	100	118
Cokes- en gasfabrieken .....	119	104	99	126	104	100	83	89
<i>Totaal:</i>	<b>57</b>	<b>59</b>	<b>62</b>	<b>69</b>	<b>83</b>	<b>100</b>	<b>107</b>	<b>115</b>
<i>g) Klei, ceramiek, glas, cement:</i>								
Klei- en ceramiëknijverheid .....	100	98	97	92	97	100	94	90
Glas- en cementnijverheid .....	62	66	71	74	86	100	102	106
Cementagglomeraten en asbestcement .....	85	82	87	83	94	100	92	94
<i>Totaal:</i>	<b>76</b>	<b>76</b>	<b>80</b>	<b>80</b>	<b>90</b>	<b>100</b>	<b>98</b>	<b>100</b>
<i>h) IJzer- en staalnijverheid .....</i>	63	67	74	85	102	100	92	105
<i>i) Non-ferrometalen .....</i>	85	83	91	95	104	100	102	109
<i>j) Metaalverwerkende nijverheid en scheepsbouw .....</i>	65	68	66	71	81	100	98	100
<i>k) Garages .....</i>	73	77	81	89	98	100	99	111
<i>l) Overige verwerkende industrieën (leerloerijen, pelterijen, diamantnijverheid en niet elders genoemde industrieën) .....</i>	53	65	70	81	96	100	117	131
<i>Totaal be- en verwerkende nijverheid:</i>	<b>71</b>	<b>76</b>	<b>77</b>	<b>82</b>	<b>91</b>	<b>100</b>	<b>102</b>	<b>108</b>
<b>4. Bouwnijverheid .....</b>	86	89	93	88	89	100	102	106
<b>5. Elektriciteit, gas en water</b>								
<i>a) Produktie, vervoer en distributie van elektriciteit .....</i>	66	72	78	84	98	100	109	123
<i>b) Watervoorziening, vervoer en distributie van stadsgas .....</i>	49	52	56	67	82	100	123	154
<i>Totaal:</i>	<b>60</b>	<b>65</b>	<b>71</b>	<b>78</b>	<b>92</b>	<b>100</b>	<b>114</b>	<b>134</b>
<b>6. Handel, bank- en verzekeringswezen, woongebouwen</b>								
<i>a) Handel:</i>								
Groot- en kleinhandel .....	84	86	88	92	96	100	104	108
Distributie van petroleumprodukten .....	63	68	73	81	92	100	108	117
<i>Totaal:</i>	<b>79</b>	<b>82</b>	<b>85</b>	<b>90</b>	<b>95</b>	<b>100</b>	<b>105</b>	<b>110</b>
<i>b) Financiële diensten .....</i>	65	69	76	87	94	100	106	117
<i>c) Verzekeringen .....</i>	65	72	79	86	92	100	104	113
<i>d) Woongebouwen .....</i>	88	90	93	95	98	100	103	105
<i>Totaal:</i>	<b>79</b>	<b>82</b>	<b>85</b>	<b>90</b>	<b>95</b>	<b>100</b>	<b>104</b>	<b>110</b>

Tabel I-7 (vervolg)

	1965	1966	1967	1968	1969	1970	1971	1972
<b>7. Vervoer en verkeer</b>								
a) Spoorwegvervoer inclusief arsenalen N.M.B.S. ....	95	91	87	91	98	100	97	96
b) Wegvervoer .....	79	86	88	91	96	100	103	106
c) Zeevervoer en binnenscheepvaart	74	83	77	91	99	100	99	93
d) Havens .....	75	74	75	94	96	100	101	105
e) Luchtvervoer .....	69	71	77	81	89	100	113	117
f) Post, telegraaf en telefoon, radio en televisie .....	76	83	84	90	97	100	104	108
<b>Totaal:</b>	<b>79</b>	<b>83</b>	<b>83</b>	<b>91</b>	<b>97</b>	<b>100</b>	<b>102</b>	<b>103</b>
<b>8. Diensten</b>								
a) Administratieve diensten van de overheid .....	81	83	88	90	96	100	105	113
b) Onderwijs (officieel en vrij) .....	74	80	85	87	93	100	106	117
c) Gewapende macht .....	95	98	101	98	99	100	102	104
d) Medische beroepen .....	84	78	80	87	94	100	103	113
e) Andere diensten aan bedrijven ..	80	82	85	88	94	100	104	110
f) Andere diensten aan gezinnen ...	83	84	87	89	94	100	105	110
g) Huis- en dienstpersoneel .....	96	96	97	98	100	100	99	99
<b>Totaal:</b>	<b>82</b>	<b>84</b>	<b>88</b>	<b>90</b>	<b>95</b>	<b>100</b>	<b>104</b>	<b>111</b>
<b>9. Correctie voor investeringen met eigen arbeidskrachten .....</b>	71	85	88	84	91	100	101	98
<b>10. Intermediair verbruik van toegerekende intresten i.v.m. kosteloze diensten van financiële tussenpersonen</b>	69	73	80	90	93	100	104	119
<b>11. Aftrekbare BTW op investeringen..</b>	—	—	—	—	—	—	—	—
<b>BRUTO BINNENLANDS PRODUKT TEGEN MARKTPRIJS</b>								
<b>Totaal 1 tot 11:</b>	<b>78</b>	<b>81</b>	<b>84</b>	<b>88</b>	<b>94</b>	<b>100</b>	<b>103</b>	<b>109</b>
<b>Gecorrigeerd totaal:</b>	<b>78,8</b>	<b>81,4</b>	<b>84,5</b>	<b>88,1</b>	<b>93,8</b>	<b>100,0</b>	<b>103,4</b>	<b>108,8</b>
<b>BRUTO NATIONAAL PRODUKT TEGEN MARKTPRIJS (aangepast) .....</b>	<b>78,8</b>	<b>81,3</b>	<b>84,5</b>	<b>88,0</b>	<b>93,7</b>	<b>100,0</b>	<b>103,5</b>	<b>109,1</b>

Tabel I-8. — GROEIPERCENTAGES VAN DE BRUTO TOEGEVOEGDE WAARDE PER  
ACTIVITEITSKLASSE EN VAN HET NATIONAAL PRODUKT TEGEN  
MARKTPRIJS, IN PRIJZEN VAN 1970.

	1966	1967	1968	1969	1970	1971	1972
1. Landbouw, bosbouw en visserij .....	— 9,4	12,0	5,8	— 2,0	— 0,9	7,1	— 0,5
2. Extractieve nijverheid .....	— 6,8	— 3,6	— 8,6	— 0,6	— 1,8	2,0	— 0,6
3. Be- en verwerkende nijverheid							
a) Voedingsmiddelen, dranken en tabak .....	4,8	3,8	3,1	3,8	8,5	3,0	3,5
b) Textiel .....	12,0	—10,0	4,8	9,1	2,8	5,6	1,0
c) Kleding en schoeisel .....	1,5	— 6,8	— 2,0	—	— 3,0	8,3	8,9
d) Hout en meubelen .....	16,7	4,9	2,4	10,0	3,8	12,8	17,4
e) Papier, drukkerij, uitgeverij .....	3,9	3,1	6,3	8,8	3,9	0,5	1,5
f) Chemie en aanverwante activiteiten .....	3,8	5,1	11,5	21,0	20,1	7,3	7,5
g) Klei, ceramiek, glas, cement .....	1,0	5,0	— 0,2	12,7	10,8	— 2,3	1,8
h-i) IJzer, staal en non-ferrometalen .....	3,7	10,7	13,6	17,4	— 2,1	— 6,7	13,7
j-k) Metaalverwerkende nijverheid, scheepsbouw en garages .....	5,3	— 1,6	8,7	13,1	18,6	— 1,9	4,1
l) Overige verwerkende industrieën .....	21,9	8,9	15,5	18,3	4,1	16,8	12,0
<i>Totaal 3:</i>	5,8	1,4	6,7	11,2	9,9	1,6	5,9
4. Bouwnijverheid .....	3,6	3,9	— 5,7	1,5	12,5	1,5	4,2
5. Elektriciteit, gas en water .....	8,3	8,0	10,7	18,1	8,5	13,9	17,6
6. Handel, bank- en verzekeringswezen, woongebouwen							
a) Handel .....	3,8	3,4	5,3	6,2	5,2	4,9	5,0
b + c) Financiële diensten en verzekeringen .....	8,7	9,8	12,6	7,1	7,5	5,1	9,9
d) Woongebouwen .....	2,9	2,7	2,5	2,4	2,5	2,6	2,6
<i>Totaal 6:</i>	4,1	4,0	5,7	5,6	5,0	4,5	5,2
7. Vervoer en verkeer .....	4,4	— 0,2	10,5	5,8	3,6	1,9	1,6
8. Diensten .....	2,4	4,1	2,8	5,3	5,5	4,2	6,6
<b>BRUTO BINNENLANDS PRODUKT TEGEN MARKTPRIJS:</b>							
<i>Gecorrigeerd totaal:</i>	3,3	3,9	4,2	6,6	6,6	3,4	5,2
<b>BRUTO NATIONAAL PRODUKT TEGEN MARKT- PRIJS (aangepast) .....</b>							
	3,2	3,9	4,2	6,5	6,7	3,5	5,4

Tabel II-1. — VERDELING VAN HET NATIONAAL PRODUKT IN WERKELIJKE PRIJZEN  
OVER DE PRODUKTIEFACTOREN.

× 1 000 000 F

	1965	1966	1967	1968	1969	1970	1971	1972
<b>A. Het inkomen uit bezoldigde arbeid</b>								
<b>1. Wedden en lonen der werknemers onderworpen aan de sociale zekerheid (exclusief de verder afzonderlijk gespecificeerde categorieën)</b>								
a) Cijfers ontleend aan R.M.Z. en N.P.M. : Werklieden (inclusief patronale bijdrage voor de jaarlijkse vakantie) .....	143 287	155 079	162 567	169 254	186 445	212 539	238 214	260 402
Bedienden .....	86 430	97 760	106 710	115 890	130 620	155 120	180 030	205 070
b) Cijfers ontleend aan de D.M.V.Z.K.	346	356	338	375	400	427	499	532
<b>Totaal :</b>	<b>230 063</b>	<b>253 195</b>	<b>269 615</b>	<b>285 519</b>	<b>317 465</b>	<b>368 086</b>	<b>418 743</b>	<b>466 004</b>
<b>2. Wedden en lonen van werknemers onderworpen aan sommige bepalingen nopens de sociale zekerheid</b>								
a) Huis- en dienstpersoneel .....	12 530	13 762	14 977	16 388	18 032	(*) 17 511	19 359	21 426
b) Grensarbeiders (inclusief patronale bijdragen) .....	5 799	6 008	5 720	6 349	6 832	7 420	8 051	8 832
c) Seizoenarbeiders werkzaam in het buitenland (inclusief patronale bijdragen) .....	82	50	48	43	45	31	26	23
<b>Totaal :</b>	<b>18 411</b>	<b>19 820</b>	<b>20 745</b>	<b>22 780</b>	<b>24 909</b>	<b>24 962</b>	<b>27 436</b>	<b>30 281</b>
<b>3. Werkgeversbijdrage sociale zekerheid</b>								
a) Cijfers ontleend aan R.M.Z., N.P.M. en D.M.V.Z.K. (exclusief jaarlijkse vakantie) .....	43 489	48 288	51 463	55 310	62 439	74 701	86 939	99 437
b) Speciale schikkingen voor sommige categorieën werknemers .....	830	878	1 162	1 297	1 520	1 650	1 874	2 073
c) Verzekering arbeidsongevallen....	5 454	6 112	6 766	6 863	7 358	8 097	8 744	11 159
<b>Totaal :</b>	<b>49 773</b>	<b>55 278</b>	<b>59 391</b>	<b>63 470</b>	<b>71 317</b>	<b>84 448</b>	<b>97 557</b>	<b>112 669</b>
<b>4. Overige werknemers niet onderworpen aan de algemene regeling inzake sociale zekerheid</b>								
a) Centrale overheid : administratief apparaat (inclusief eredienst) : Totaal van wedden, lonen en pensioenen .....	15 315	16 791	18 026	19 325	21 674	23 826	27 063	32 187
b) Centrale overheid : rijksonderwijs : Totaal van wedden, lonen en pensioenen .....	9 485	11 275	12 396	13 586	15 059	17 999	20 483	24 741
c) Centrale overheid : militair apparaat : Totaal van wedden, lonen en pensioenen .....	14 239	15 567	16 747	17 081	18 161	19 572	21 684	24 547
d) Provincies en gemeenten, inclusief C.O.O. : administratief apparaat - <b>Totaal :</b>	<b>11 452</b>	<b>12 517</b>	<b>13 963</b>	<b>15 129</b>	<b>16 871</b>	<b>18 546</b>	<b>21 149</b>	<b>25 070</b>
e) Gemeentelijk en provinciaal onderwijs (inclusief weddesubsidies) - <b>Totaal :</b>	<b>8 436</b>	<b>9 232</b>	<b>10 175</b>	<b>10 869</b>	<b>12 358</b>	<b>13 310</b>	<b>15 659</b>	<b>19 781</b>

(\*) Exclusief degenen die sinds 1970 opgenomen zijn in de uitgebreide sociale zekerheidsregeling.



Tabel II-1 (vervolg)

× 1 000 000 F

	1965	1966	1967	1968	1969	1970	1971	1972
f) Vrij onderwijs - <i>Totaal:</i>	13 280	15 459	17 206	18 721	20 873	24 154	27 743	33 806
g) N.M.B.S. :								
Wedden en lonen .....	7 080	8 357	8 424	8 858	9 100	9 743	11 498	14 150
Pensioenen .....	6 314	6 796	7 708	7 899	8 689	8 842	9 233	10 509
<i>Totaal:</i>	13 394	15 153	16 132	16 757	17 789	18 585	20 731	24 659
h) R.T.T., Posterijen, Regie van Luchtwegen, Radio en Televisie :								
Wedden en lonen .....	9 116	10 146	10 780	11 638	12 468	13 701	16 157	19 956
Pensioenen .....	887	927	931	987	1 044	1 146	1 213	1 467
<i>Totaal:</i>	10 003	11 073	11 711	12 625	13 512	14 847	17 370	21 423
i) Openbare bedrijven onder controle van ondergeschikte besturen :								
Bezoldigingen .....	3 131	3 458	3 918	4 389	4 798	5 267	6 397	7 372
Sociale lasten .....	515	566	636	703	797	874	1 113	1 256
<i>Totaal:</i>	3 646	4 024	4 554	5 092	5 595	6 141	7 510	8 628
j) Minus bezoldiging tijdelijk personeel onderworpen aan de algemene regeling inzake sociale zekerheid..	-6 325	-7 056	-6 993	-7 734	-10 150	-18 302	-19 780	-24 327
<i>Totaal 4:</i>	92 925	104 035	113 917	121 451	131 742	138 678	159 612	190 515
5. Aanvullingen en correcties	20 716	19 731	18 867	23 181	25 976	27 180	29 772	33 841
<i>Totaal 1 tot 5:</i>	411 888	452 059	482 535	516 401	571 409	643 354	733 120	833 310
Statistische aanpassing .....	406	- 444	686	-3 615	- 3 447	- 5 997	- 9 019	- 3 996
<i>Aangepast totaal:</i>	412 294	451 615	483 221	512 786	567 962	637 357	724 101	829 314
<b>B. Ondernemersinkomen v. zelfstandigen en personenvennootschappen</b>								
1. Land-, tuin- en bosbouw								
a) Bruto-waarde der land- en tuinbouwproductie :								
Dierlijke produktie .....	46 026	47 116	49 480	55 310	61 042	63 457	65 877	76 291
Plantaardige landbouwproductie	10 330	11 014	11 037	11 255	12 364	11 189	13 408	15 121
Tuinbouwproductie .....	13 582	14 474	15 510	15 052	16 451	17 125	18 928	20 248
<i>Totaal:</i>	69 938	72 604	76 027	81 617	89 857	91 771	98 213	111 660
b) Bedrijfslasten .....	39 117	44 748	49 651	51 543	55 490	62 229	65 309	69 154
c) Inkomen der land- en tuinbouwbedrijven .....	30 821	27 856	26 376	30 074	34 367	29 542	32 904	42 506
d) Inkomen der bossen niet aan het bosbeheer onderworpen .....	350	240	170	160	230	220	290	340
<i>Totaal c) + d):</i>	31 171	28 096	26 546	30 234	34 597	29 762	33 194	42 846
2. Vrije beroepen								
a) Geneesheren en tandartsen .....	9 430	9 860	10 380	11 480	13 170	14 890	16 400	19 470
b) Apothekers .....	4 040	3 930	4 390	4 910	4 720	5 490	5 410	6 260
c) Advokaten, pleitbezorgers en notarissen .....	2 550	2 810	3 070	3 320	3 680	3 720	4 320	4 910
d) Andere vrije beroepen .....	6 000	5 800	6 000	6 200	6 500	7 200	7 100	7 300
<i>Totaal 2:</i>	22 020	22 400	23 840	25 910	28 070	31 300	33 230	37 940

Tabel II-1 (vervolg)

× 1 000 000 F

	1965	1966	1967	1968	1969	1970	1971	1972
<b>3. Handelaars en ambachtslieden</b>	104 900	110 200	114 400	122 300	130 500	139 500	142 200	153 400
<b>4. Inkomen der personenvennootschappen</b>	8 640	8 250	8 310	8 900	10 120	10 750	10 620	11 550
<b>Totaal 1 tot 4:</b>	<b>166 731</b>	<b>168 946</b>	<b>173 096</b>	<b>187 344</b>	<b>203 287</b>	<b>211 312</b>	<b>219 244</b>	<b>245 736</b>
Statistische aanpassing .....	165	-166	246	-1 311	-1 226	-1 969	-2 697	-1 178
<b>Aangepast totaal:</b>	<b>166 896</b>	<b>168 780</b>	<b>173 342</b>	<b>186 033</b>	<b>202 061</b>	<b>209 343</b>	<b>216 547</b>	<b>244 558</b>
<b>C. Inkomen uit vermogen toevloeiend aan particulieren</b>								
<b>1. Interesten</b>								
a) Spaarinlagen en kapitalisatieverrichtingen .....	5 096	6 734	7 549	8 642	10 332	13 136	14 793	16 181
b) Bankdeposito's .....	2 506	2 977	3 543	3 633	5 644	8 050	8 370	7 699
c) Verzekeringscontracten .....	2 675	3 030	3 252	3 471	4 176	4 465	4 797	5 179
d) Overheidsfondsen .....	12 803	13 051	14 825	15 920	18 437	21 172	23 956	27 369
e) Obligatieleningen van vennootschappen en hypothecaire leningen	1 134	1 435	1 604	2 076	2 375	2 706	3 125	3 464
<b>Totaal:</b>	<b>24 214</b>	<b>27 227</b>	<b>30 773</b>	<b>33 742</b>	<b>40 964</b>	<b>49 529</b>	<b>55 041</b>	<b>59 892</b>
f) Toegerekende interesten i.v.m. kosteloze diensten van banken en andere financiële tussenpersonen .	7 106	7 990	8 783	9 747	11 339	12 881	13 604	16 259
<b>Totaal van de interesten:</b>	<b>31 320</b>	<b>35 217</b>	<b>39 556</b>	<b>43 489</b>	<b>52 303</b>	<b>62 410</b>	<b>68 645</b>	<b>76 151</b>
<b>2. Huur (ontvangen of toegerekend)</b>								
a) Bebouwde eigendommen .....	53 784	57 631	60 845	64 072	67 992	72 338	76 656	82 063
b) Onbebouwde eigendommen .....	4 900	5 580	6 130	6 300	6 590	6 620	6 410	6 090
c) Lasten (afschrijvingen, onderhoud, hypothecaire interesten) .....	-24 480	-26 160	-28 000	-29 430	-31 340	-34 670	-37 680	-40 560
<b>Netto-huur:</b>	<b>34 204</b>	<b>37 051</b>	<b>38 975</b>	<b>40 942</b>	<b>43 242</b>	<b>44 288</b>	<b>45 386</b>	<b>47 593</b>
<b>3. Dividenden, tantièmes, giften</b>								
a) Dividenden v. Belgische vennootschappen met hoofdactiviteit in België .....	8 348	8 291	8 146	9 802	10 989	12 961	14 510	16 252
b) Dividenden v. Belgische vennootschappen met hoofdactiviteit in het buitenland .....	245	317	350	405	452	547	586	631
c) Inkomens uit investeringen in het buitenland .....	5 555	6 810	7 347	8 870	12 365	19 309	21 997	23 699
d) Tantièmes .....	2 145	2 260	2 135	2 215	2 478	2 688	2 954	3 250
e) Giften van vennootschappen aan gezinnen en verenigingen zonder winstoogmerk ten dienste der gezinnen .....	660	580	630	800	950	1 090	1 040	1 140
<b>Totaal 3:</b>	<b>16 953</b>	<b>18 258</b>	<b>18 608</b>	<b>22 092</b>	<b>27 234</b>	<b>36 595</b>	<b>41 087</b>	<b>44 972</b>

Tabel II-1 (vervolg)

× 1 000 000 F

	1965	1966	1967	1968	1969	1970	1971	1972
<i>Totaal inkomen uit vermogen toe- vloeiend aan particulieren</i> .....	82 477	90 526	97 139	106 523	122 779	143 293	155 118	168 716
<b>D. Reserveringen van vennootschappen</b>								
1. Niet uitgekeerde winst der vennoot- schappen op aandelen .....	15 475	11 480	14 350	19 430	24 740	28 020	22 730	24 360
2. Niet uitgekeerde winst der autonome openbare instellingen .....	1 516	219	1 364	1 991	1 842	2 466	1 284	1 040
<i>Totaal:</i>	16 991	11 699	15 714	21 421	26 582	30 486	24 014	25 400
<b>E. Directe belastingen der vennootschap- pen van alle juridische vormen</b> .....	17 015	18 145	18 796	20 977	25 859	32 078	36 154	41 445
<b>F. Inkomen uit vermogen en onder- nemersinkomen toevloeiend aan de overheid</b>								
1. <i>Toegerekende netto-huur</i>								
a) Centrale overheid .....	1 632	1 799	2 026	2 197	2 380	2 708	3 183	3 538
b) Overige overheid .....	2 073	2 226	2 444	2 595	2 769	3 094	3 566	3 881
<i>Totaal:</i>	3 705	4 025	4 470	4 792	5 149	5 802	6 749	7 419
2. <i>Intresten, dividenden, winsten</i>								
a) Centrale overheid .....	-4 525	-7 094	-5 386	-7 448	-8 069	-6 739	-12 048	-17 380
b) Intresten op wiskundige reserves van wettelijke pensioenfondsen ..	3 438	3 475	3 651	3 889	4 095	4 401	4 680	4 943
c) Overige overheid .....	2 721	4 109	5 378	6 195	6 601	7 719	8 206	8 340
<i>Totaal:</i>	1 634	490	3 643	2 636	2 627	5 381	838	-4 097
<i>Tot. inkomen toevloeiend aan de overheid</i> .....	5 339	4 515	8 113	7 428	7 776	11 183	7 587	3 322
<b>G. Intrest der overheidsschuld</b>	-24 283	-26 244	-28 942	-31 654	-37 619	-43 120	-46 414	-51 023
<b>NETTO NATIONAAL INKOMEN TEGEN FACTORKOSTEN (aangepast)</b> .....	676 729	719 036	767 383	823 514	915 400	1 020 620	1 117 107	1 261 732
<b>H. Afschrijvingen</b> .....	80 000	86 193	92 345	99 817	111 387	127 927	140 265	152 936
<i>Bruto nationaal inkomen tegen factor- kosten (aangepast)</i> .....	756 729	805 229	859 728	923 331	1 026 787	1 148 547	1 257 372	1 414 668
<b>I. Indirecte belastingen</b> .....	101 918	119 660	130 825	139 140	153 463	165 488	178 816	189 194
<b>J. Subsidies</b> .....	-9 714	-12 273	-12 696	-15 988	-18 777	-16 983	-17 528	-20 756
<b>BRUTO NATIONAAL PRODUKT TEGEN MARKTPRIJS (aangepast)</b> .....	848 933	912 616	977 857	1 046 483	1 161 473	1 297 052	1 418 660	1 583 106

Tabel II-2. — VERDELING VAN HET NATIONAAL PRODUCT IN WERKELIJKE PRIJZEN OVER DE PRODUKTIEFACTOREN. — INDEXCIJFERS (1970 = 100).

	1965	1966	1967	1968	1969	1970	1971	1972
<b>A. Het inkomen uit bezoldigde arbeid</b>								
<b>1. Wedden en lonen der werknemers onderworpen aan de sociale zekerheid (exclusief de verder afzonderlijk gespecificeerde categorieën)</b>								
a) Cijfers ontleend aan R.M.Z. en N.P.M.:								
Werklieden (inclusief patronale bijdrage voor de jaarlijkse vakantie) .....	67	73	76	80	88	100	112	123
Bedienden .....	56	63	69	75	84	100	116	132
b) Cijfers ontleend aan de D.M.V.Z.K.	81	83	79	88	94	100	117	125
<b>Totaal:</b>	<b>63</b>	<b>69</b>	<b>73</b>	<b>78</b>	<b>86</b>	<b>100</b>	<b>114</b>	<b>127</b>
<b>2. Wedden en lonen van werknemers onderworpen aan sommige bepalingen nopens de sociale zekerheid</b>								
a) Huis- en dienstpersoneel .....	72	79	86	94	103	100	111	122
b) Grensarbeiders (inclusief patronale bijdragen) .....	78	81	77	86	92	100	109	119
c) Seizoenarbeiders werkzaam in het buitenland (inclusief patronale bijdragen) .....	265	161	155	139	145	100	84	74
<b>Totaal:</b>	<b>74</b>	<b>79</b>	<b>83</b>	<b>91</b>	<b>100</b>	<b>100</b>	<b>110</b>	<b>121</b>
<b>3. Werkgeversbijdrage sociale zekerheid</b>								
a) Cijfers ontleend aan R.M.Z., N.P.M. en D.M.V.Z.K. (exclusief jaarlijkse vakantie) .....	58	65	69	74	84	100	116	133
b) Speciale schikkingen voor sommige categorieën werknemers .....	50	53	70	79	92	100	114	126
c) Verzekering arbeidsongevallen ....	67	75	84	85	91	100	108	138
<b>Totaal:</b>	<b>59</b>	<b>65</b>	<b>70</b>	<b>75</b>	<b>84</b>	<b>100</b>	<b>116</b>	<b>133</b>
<b>4. Overige werknemers niet onderworpen aan de algemene regeling inzake sociale zekerheid</b>								
a) Centrale overheid: administratief apparaat (inclusief eredienst): Totaal van wedden, lonen en pensioenen .....	64	70	76	81	91	100	114	135
b) Centrale overheid: rijksonderwijs: Totaal van wedden, lonen en pensioenen .....	53	63	69	75	84	100	114	137
c) Centrale overheid: militair apparaat: Totaal van wedden, lonen en pensioenen .....	73	80	86	87	93	100	111	125
d) Provincies en gemeenten, inclusief C.O.O.: administratief apparaat - <b>Totaal:</b>	<b>62</b>	<b>67</b>	<b>75</b>	<b>82</b>	<b>91</b>	<b>100</b>	<b>114</b>	<b>135</b>
e) Gemeentelijk en provinciaal onderwijs (inclusief weddesubsidies) - <b>Totaal:</b>	<b>63</b>	<b>69</b>	<b>76</b>	<b>82</b>	<b>93</b>	<b>100</b>	<b>118</b>	<b>149</b>

Tabel II-2 (vervolg)

	1965	1966	1967	1968	1969	1970	1971	1972
f) Vrij onderwijs - Totaal: .....	55	64	71	78	86	100	115	140
g) N.M.B.S.:								
Wedden en lonen .....	73	86	86	91	93	100	118	145
Pensioenen .....	71	77	87	89	98	100	104	119
Totaal:	72	82	87	90	96	100	112	133
h) R.T.T., Posterijen, Regie van Luchtwezen, Radio en Televisie:								
Wedden en lonen .....	67	74	79	85	91	100	118	146
Pensioenen .....	77	81	81	86	91	100	106	128
Totaal:	67	75	79	85	91	100	117	144
i) Openbare bedrijven onder controle van ondergeschikte besturen:								
Bezoldigingen .....	59	66	74	83	91	100	121	140
Sociale lasten .....	59	65	73	80	91	100	127	144
Totaal:	59	66	74	83	91	100	122	141
j) Minus bezoldiging tijdelijk personeel onderworpen aan de algemene regeling inzake sociale zekerheid..	35	39	38	42	55	100	108	133
Totaal 4:	67	75	82	88	95	100	115	137
5. Aanvullingen en correcties .....	76	73	69	85	96	100	110	125
Totaal 1 tot 5:	64	70	75	80	89	100	114	130
Aangepast totaal:	65	71	76	80	89	100	114	130
<b>B. Ondernemersinkomen v. zelfstandigen en personenvennootschappen</b>								
1. Land-, tuin- en bosbouw								
a) Bruto-waarde der land- en tuinbouwproductie:								
Dierlijke produktie .....	73	74	78	87	96	100	104	120
Plantaardige landbouwproductie .....	92	98	99	101	111	100	120	135
Tuinbouwproductie .....	79	85	91	88	96	100	111	118
Totaal:	76	79	83	89	98	100	107	122
b) Bedrijfslasten .....	63	72	80	83	89	100	105	111
c) Inkomen der land- en tuinbouwbedrijven .....	104	94	89	102	116	100	111	144
d) Inkomen der bossen niet aan het bosbeheer onderworpen .....	159	109	77	73	105	100	132	155
Totaal c) + d):	105	94	89	102	116	100	112	144
2. Vrije beroepen								
a) Geneesheren en tandartsen .....	63	66	70	77	88	100	110	131
b) Apothekers .....	74	72	80	89	86	100	99	114
c) Advokaten, pleitbezorgers en notarissen .....	69	76	83	89	99	100	116	132
d) Andere vrije beroepen .....	83	81	83	86	90	100	99	101
Totaal 2:	70	72	76	83	90	100	106	121

Tabel II-2 (vervolg)

	1965	1966	1967	1968	1969	1970	1971	1972
3. <i>Handelaars en ambachtlieden</i>	75	79	82	88	94	100	102	110
4. <i>Inkomen der personenvennootschappen</i>	80	77	77	83	94	100	99	107
<i>Totaal 1 tot 4:</i>	79	80	82	89	96	100	104	116
<i>Aangepast totaal:</i>	80	81	83	89	97	100	103	117
<b>C. Inkomen uit vermogen toevloeiend aan particulieren</b>								
1. <i>Intresten</i>								
a) Spaarinlagen en kapitalisatieverrichtingen .....	39	51	57	66	79	100	113	123
b) Bankdeposito's .....	31	37	44	45	70	100	104	96
c) Verzekeringscontracten .....	60	68	73	78	94	100	107	116
d) Overheidsfondsen .....	60	62	70	75	87	100	113	129
e) Obligatieleningen van vennootschappen en hypothecaire leningen	42	53	59	77	88	100	115	128
<i>Totaal:</i>	49	55	62	68	83	100	111	121
f) Toegerekende intresten i.v.m. kosteloze diensten van banken en andere financiële tussenpersonen .	55	62	68	76	88	100	106	126
<i>Totaal van de intresten:</i>	50	56	63	70	84	100	110	122
2. <i>Huur (ontvangen of toegerekend)</i>								
a) Bebouwde eigendommen .....	74	80	84	89	94	100	106	113
b) Onbebouwde eigendommen .....	74	84	93	95	100	100	97	92
c) Lasten (afschrijvingen, onderhoud, hypothecaire intresten) .....	71	75	81	85	90	100	109	117
<i>Netto-huur:</i>	77	84	88	92	98	100	102	107
3. <i>Dividenden, tantièmes, giften</i>								
a) Dividenden v. Belgische vennootschappen met hoofdactiviteit in België .....	64	64	63	76	85	100	112	125
b) Dividenden v. Belgische vennootschappen met hoofdactiviteit in het buitenland .....	45	58	64	74	83	100	107	115
c) Inkomens uit investeringen in het buitenland .....	29	35	38	46	64	100	114	123
d) Tantièmes .....	80	84	79	82	92	100	110	121
e) Giften van vennootschappen aan gezinnen en verenigingen zonder winst oogmerk ten dienste der gezinnen .....	61	53	58	73	87	100	95	105
<i>Totaal 3:</i>	46	50	51	60	74	100	112	123

Tabel II-2 (vervolg)

	1965	1966	1967	1968	1969	1970	1971	1972
<i>Totaal inkomen uit vermogen toe- vloeiend aan particulieren</i> .....	58	63	68	74	86	100	108	118
<b>D. Reserveringen van vennootschappen</b>								
1. Niet uitgekeerde winst der vennoot- schappen op aandelen .....	55	41	51	69	88	100	81	87
2. Niet uitgekeerde winst der autonome openbare instellingen .....	61	9	55	81	75	100	52	42
<i>Totaal:</i>	56	38	52	70	87	100	79	83
<b>E. Directe belastingen der vennootschap- pen van alle juridische vormen</b> .....	53	57	59	65	81	100	113	129
<b>F. Inkomen uit vermogen en onder- nemersinkomen toevloeiend aan de overheid</b>								
1. <i>Toegerekende netto-huur</i>								
a) Centrale overheid .....	60	66	75	81	88	100	118	131
b) Overige overheid .....	67	72	79	84	90	100	115	125
<i>Totaal:</i>	64	69	77	83	89	100	116	128
2. <i>Intresten, dividenden, winsten</i>								
a) Centrale overheid .....	67	105	80	111	120	100	179	258
b) Intresten op wiskundige reserves van wettelijke pensioenfondsen ..	78	79	83	88	93	100	106	112
c) Overige overheid .....	35	53	70	80	86	100	106	108
<i>Totaal:</i>	30	9	68	49	49	100	16	-76
<i>Totaal inkomen toevloeiend aan de overheid</i> .....	48	40	73	66	70	100	68	30
<b>G. Intrest der overheidsschuld</b>	56	61	67	73	87	100	108	118
<b>NETTO NATIONAAL INKOMEN TEGEN FACTORKOSTEN (aangepast).....</b>	<b>66,3</b>	<b>70,5</b>	<b>75,2</b>	<b>80,7</b>	<b>89,7</b>	<b>100,0</b>	<b>109,5</b>	<b>123,6</b>
<b>H. Afschrijvingen</b>	63	67	72	78	87	100	110	120
<i>Bruto nationaal inkomen tegen factor- kosten (aangepast)</i> .....	66	70	75	80	89	100	109	123
<b>I. Indirecte belastingen</b> .....	62	72	79	84	93	100	108	114
<b>J. Subsidies</b> .....	57	72	75	94	111	100	103	122
<b>BRUTO NATIONAAL PRODUKT TEGEN MARKTPRIJS (aangepast)</b> .....	<b>65,5</b>	<b>70,4</b>	<b>75,4</b>	<b>80,7</b>	<b>89,5</b>	<b>100,0</b>	<b>109,4</b>	<b>122,1</b>





Tabel III-1. — BESTEDING VAN HET NATIONAAL PRODUKT, IN WERKELIJKE PRIJZEN.

× 1 000 000 F

	1965	1966	1967	1968	1969	1970	1971	1972
<b>A. PRIVATE CONSUMPTIE</b>								
<b>1. Voedingsmiddelen</b>								
<b>a) Brood en produkten op basis van graangewassen :</b>								
Brood- en broodbakkerijprodukten	10 030	10 441	11 380	11 840	12 247	12 685	13 608	14 368
Pasteigebak en koekjes .....	4 809	5 275	5 588	6 141	6 740	8 300	8 471	9 278
Beschuit, deegwaren en rijst ..	977	1 048	1 214	1 197	1 272	1 298	1 390	1 428
<b>Totaal:</b>	<b>15 816</b>	<b>16 764</b>	<b>18 182</b>	<b>19 178</b>	<b>20 259</b>	<b>22 283</b>	<b>23 469</b>	<b>25 074</b>
<b>b) Vlees en aanverwante produkten</b>								
<b>c) Vis .....</b>	<b>4 737</b>	<b>5 186</b>	<b>5 331</b>	<b>5 548</b>	<b>6 196</b>	<b>6 400</b>	<b>7 784</b>	<b>8 278</b>
<b>d) Melk, kaas en eieren :</b>								
Verse en verduurzaamde melk ...	8 853	8 725	8 595	8 363	8 467	8 322	8 609	9 430
Kaas .....	4 339	4 866	5 156	5 444	6 031	6 320	7 380	7 854
Eieren .....	3 580	3 693	3 647	4 301	4 654	4 184	4 524	4 556
<b>Totaal:</b>	<b>16 772</b>	<b>17 284</b>	<b>17 398</b>	<b>18 108</b>	<b>19 152</b>	<b>18 826</b>	<b>20 513</b>	<b>21 840</b>
<b>e) Oliën en vetten :</b>								
Boter .....	9 860	10 103	9 955	9 657	9 220	9 344	9 278	9 489
Oliën en margarine .....	4 418	4 503	4 693	4 689	4 697	5 166	5 795	6 016
<b>Totaal:</b>	<b>14 278</b>	<b>14 606</b>	<b>14 648</b>	<b>14 346</b>	<b>13 917</b>	<b>14 510</b>	<b>15 073</b>	<b>15 505</b>
<b>f) Aardappelen, groenten en fruit:</b>								
Aardappelen .....	3 917	5 153	3 507	2 717	4 108	4 664	3 031	4 215
Uitheems vers fruit .....	4 217	4 232	4 198	4 280	4 804	4 798	5 386	5 949
Inheems vers fruit .....	4 322	4 778	5 339	5 428	5 992	5 985	6 352	6 712
Gedroogd en ingelegd fruit .....	846	896	894	785	840	802	1 077	1 178
Verse groenten .....	8 162	8 257	8 700	9 389	9 437	9 455	9 349	9 997
Gedroogde en ingelegde groenten	1 616	1 546	1 873	2 018	2 003	1 941	1 985	2 212
<b>Totaal:</b>	<b>23 080</b>	<b>24 862</b>	<b>24 511</b>	<b>24 617</b>	<b>27 184</b>	<b>27 645</b>	<b>27 180</b>	<b>30 263</b>
<b>g) Koffie, thee en cichorei .....</b>								
<b>h) Suiker, jam en suikergoed :</b>	<b>5 028</b>	<b>5 441</b>	<b>5 699</b>	<b>6 049</b>	<b>6 379</b>	<b>7 212</b>	<b>7 620</b>	<b>7 758</b>
Chocolade en artikelen van chocolade .....	3 489	3 758	4 158	4 235	4 619	4 327	4 621	4 589
Overige produkten .....	4 878	5 092	5 415	5 459	5 676	5 950	6 332	6 684
<b>Totaal:</b>	<b>8 367</b>	<b>8 850</b>	<b>9 573</b>	<b>9 694</b>	<b>10 295</b>	<b>10 277</b>	<b>10 953</b>	<b>11 273</b>
<b>i) Andere voedingsmiddelen .....</b>								
<b>Totaal voedingsmiddelen:</b>	<b>138 173</b>	<b>147 208</b>	<b>154 523</b>	<b>161 537</b>	<b>173 430</b>	<b>185 830</b>	<b>195 526</b>	<b>212 247</b>
<b>2. Dranken</b>								
a) Mineraal water en limonade .....	4 943	6 046	6 820	6 807	7 746	8 052	8 929	10 280
b) Bier .....	13 397	13 875	15 672	16 252	17 278	19 005	20 034	21 347
c) Alcohol .....	4 958	4 512	4 657	5 573	5 526	6 789	7 413	7 853
d) Wijn en andere dranken .....	4 291	4 400	4 743	5 353	6 242	7 036	8 345	9 836
<b>Totaal:</b>	<b>27 589</b>	<b>28 833</b>	<b>31 892</b>	<b>33 985</b>	<b>36 792</b>	<b>40 882</b>	<b>44 721</b>	<b>49 316</b>
<b>3. Tabakswaren .....</b>								
<b>4. Kleding en ander persoonlijk goed</b>	<b>11 511</b>	<b>12 021</b>	<b>13 225</b>	<b>14 451</b>	<b>14 940</b>	<b>15 380</b>	<b>17 136</b>	<b>18 262</b>
a) Kleding, exclusief wat volgt ....	38 114	39 322	39 235	42 621	45 863	48 186	51 647	58 516
b) Schoeisel .....	6 351	6 617	6 805	7 499	7 532	7 515	9 470	10 100
c) Pelzen, handschoenen en marokijnwerk .....	2 952	3 056	2 940	2 901	2 911	2 935	3 362	3 637
d) Uurwerken, juwelen, zilversmeedwerk, brillen. ....	3 721	4 162	4 661	4 892	5 456	6 213	6 318	6 908
<b>Totaal:</b>	<b>51 138</b>	<b>53 157</b>	<b>53 641</b>	<b>57 913</b>	<b>61 762</b>	<b>64 849</b>	<b>70 797</b>	<b>79 161</b>
<b>5. Huur, taxes, water .....</b>								
	57 010	61 198	64 771	68 320	72 586	77 685	83 324	89 526

Tabel III-1 (vervolg)

× 1 000 000 F

	1965	1966	1967	1968	1969	1970	1971	1972
<b>6. Verwarming, verlichting</b>								
a) Kolen, enz. . . . .	12 768	11 569	11 042	11 204	11 100	11 503	9 368	9 357
b) Stadsgas . . . . .	2 824	3 173	3 384	3 741	3 720	3 754	4 422	5 215
c) Elektriciteit . . . . .	6 404	7 583	8 399	9 523	10 638	11 879	13 601	14 776
d) Gas in flessen, stookolie, hout. . . . .	5 585	6 264	7 432	9 243	9 996	12 361	12 606	13 725
<i>Totaal:</i>	<b>27 581</b>	<b>28 589</b>	<b>30 257</b>	<b>33 711</b>	<b>35 454</b>	<b>39 497</b>	<b>39 997</b>	<b>43 073</b>
<b>7. Duurzame huishoudartikelen</b>								
a) Textiel, glas en kristal . . . . .	14 260	14 741	15 022	16 201	17 676	18 956	21 317	24 134
b) Meubels en artikelen in hout. . . . .	10 957	13 087	13 106	15 088	17 730	19 638	23 739	28 964
c) Artikelen in plaatijzer, metalen toebehoren voor woningbouw, artikelen van de staaldraadtrekkerij en de koudwalserij . . . . .	11 179	11 897	11 807	12 993	14 111	15 137	17 444	18 719
d) Elektrische huishoudtoestellen . . . . .	3 927	4 448	4 694	5 163	5 450	6 183	8 001	8 395
e) Radio- en televisietoestellen . . . . .	3 925	3 709	3 516	4 039	4 934	6 123	6 274	7 145
f) Overige artikelen . . . . .	4 025	3 944	4 393	4 848	5 273	5 769	8 098	9 062
<i>Totaal:</i>	<b>48 273</b>	<b>51 826</b>	<b>52 538</b>	<b>58 332</b>	<b>65 174</b>	<b>71 806</b>	<b>84 873</b>	<b>96 419</b>
<b>8. Onderhoud van de woning</b>								
a) Huispersoneel . . . . .	12 530	13 762	14 977	16 388	18 032	18 941	20 897	22 950
b) Niet duurzame huishoudartikelen . . . . .	5 583	5 769	6 022	6 298	6 682	6 761	7 452	7 968
c) Onderhoudsdiensten . . . . .	7 608	8 241	8 991	9 997	10 887	12 175	14 291	16 232
<i>Totaal:</i>	<b>25 721</b>	<b>27 772</b>	<b>29 990</b>	<b>32 683</b>	<b>35 601</b>	<b>37 877</b>	<b>42 640</b>	<b>47 150</b>
<b>9. Persoonsverzorging en hygiëne</b>								
a) Persoonsverzorging : Toiletartikelen, haarverzorging. . . . .	6 982	7 536	8 714	9 997	10 806	12 215	13 686	15 719
b) Hygiëne : Genees-, heelkundige en aanverwante zorgen . . . . .	31 070	33 133	36 088	39 570	42 770	48 151	51 655	60 697
<i>Totaal:</i>	<b>38 052</b>	<b>40 669</b>	<b>44 802</b>	<b>49 567</b>	<b>53 576</b>	<b>60 366</b>	<b>65 341</b>	<b>76 416</b>
<b>10. Vervoer</b>								
a) Aankoop van vervoermiddelen. . . . .	18 267	19 551	20 334	22 368	25 673	25 520	25 920	34 033
b) Gebruik van eigen vervoermiddelen . . . . .	19 266	23 602	26 053	29 709	32 476	35 476	41 264	47 011
c) Stadsvervoer, vervoer per buurtspoorweg of intercommunale autobussen . . . . .	3 961	4 206	4 158	4 142	4 315	4 299	4 224	4 249
d) Vervoer per spoorweg . . . . .	4 145	4 568	4 843	4 929	5 075	5 402	5 670	6 064
e) Andere vervoerdiensten . . . . .	2 684	2 723	2 749	2 827	2 965	3 240	3 588	3 729
<i>Totaal:</i>	<b>48 323</b>	<b>54 650</b>	<b>58 137</b>	<b>63 975</b>	<b>70 504</b>	<b>73 937</b>	<b>80 666</b>	<b>95 086</b>
<b>11. Verkeer : P.T.T. . . . .</b>	3 499	3 749	4 352	4 762	5 314	5 848	6 269	7 327
<b>12. Vrije tijdsbesteding</b>								
a) Vermakelijkheden . . . . .	4 015	4 089	4 268	4 243	4 256	4 586	5 129	6 283
b) Hotels, restaurants en café's . . . . .	23 856	25 551	29 050	30 751	33 210	37 006	43 225	48 070
c) Boeken, dagbladen en tijdschriften . . . . .	3 808	4 015	4 100	4 535	4 841	5 260	6 287	7 169
d) Andere ontspanning . . . . .	12 705	13 136	14 472	15 090	17 042	18 800	21 283	24 686
<i>Totaal:</i>	<b>44 384</b>	<b>46 791</b>	<b>51 890</b>	<b>54 619</b>	<b>59 349</b>	<b>65 652</b>	<b>75 924</b>	<b>86 208</b>
<b>13. Onderwijs en onderzoek . . . . .</b>	1 280	1 364	1 431	1 501	1 580	1 669	1 811	1 965
<b>14. Financiële diensten . . . . .</b>	13 146	14 787	15 992	17 878	20 670	22 396	24 475	28 522
<b>15. Diverse diensten . . . . .</b>	3 327	3 606	3 872	4 122	4 407	4 484	4 930	5 420
<b>16. Persoonlijke uitgaven in het buitenland . . . . .</b>	11 900	13 400	15 400	16 600	18 900	20 500	23 800	26 400
<b>17. Minus uitgaven van niet-ingezetenen in België . . . . .</b>	-10 000	-11 500	-13 100	-14 900	-17 100	-18 800	-20 000	-21 100
<i>Totaal 1 tot 17:</i>	<b>540 907</b>	<b>578 120</b>	<b>613 613</b>	<b>659 056</b>	<b>712 939</b>	<b>769 858</b>	<b>842 230</b>	<b>941 398</b>
Statistische aanpassing . . . . .	—	3 061	— 913	5 017	8 497	3 832	8 747	5 428
<b>PRIVATE CONSUMPTIE . . . . .</b>	<b>540 907</b>	<b>581 181</b>	<b>612 700</b>	<b>664 073</b>	<b>721 436</b>	<b>773 690</b>	<b>850 977</b>	<b>946 826</b>

Tabel III-1 (vervolg)

× 1 000 000 F

	1965	1966	1967	1968	1969	1970	1971	1972
<b>B. OVERHEIDSCONSUMPTIE</b>								
<b>1. Bezoldigingen en pensioenen</b>								
<b>a) Centrale overheid :</b>								
Administratief apparaat .....	15 315	16 791	18 026	19 325	21 674	23 826	27 063	32 187
Onderwijs :								
Rijksonderwijs .....	9 485	11 275	12 396	13 586	15 059	17 999	20 483	24 741
Weddesubsidies gemeentelijk en provinciaal onderwijs .....	7 186	8 123	8 700	9 251	10 602	11 278	13 269	17 000
Weddesubsidies vrij onderwijs...	13 280	15 459	17 206	18 721	20 873	24 154	27 743	33 806
<i>Totaal onderwijs :</i>	<b>29 951</b>	<b>34 857</b>	<b>38 302</b>	<b>41 558</b>	<b>46 534</b>	<b>53 431</b>	<b>61 495</b>	<b>75 547</b>
Militair apparaat .....	14 239	15 567	16 747	17 081	18 161	19 572	21 684	24 547
<i>Totaal a) :</i>	<b>59 505</b>	<b>67 215</b>	<b>73 075</b>	<b>77 964</b>	<b>86 369</b>	<b>96 829</b>	<b>110 242</b>	<b>132 281</b>
<b>b) Provincies :</b>								
Administratief apparaat .....	740	732	890	979	1 085	1 193	1 436	1 631
Onderwijs (exclusief weddesubsidies van het Rijk) .....	162	144	192	210	228	264	311	362
<i>Totaal :</i>	<b>902</b>	<b>876</b>	<b>1 082</b>	<b>1 189</b>	<b>1 313</b>	<b>1 457</b>	<b>1 747</b>	<b>1 993</b>
<b>c) Gemeenten :</b>								
Administratief apparaat .....	9 972	10 962	12 131	13 077	14 667	16 123	18 316	21 778
Onderwijs (excl. weddesubsidies van het Rijk) .....	1 088	965	1 283	1 408	1 528	1 768	2 079	2 419
<i>Totaal :</i>	<b>11 060</b>	<b>11 927</b>	<b>13 414</b>	<b>14 485</b>	<b>16 195</b>	<b>17 891</b>	<b>20 395</b>	<b>24 197</b>
<b>d) Commissies van de Openbare Onderstand (exclusief hospitalen) ..</b>								
	740	823	942	1 073	1 119	1 230	1 397	1 661
<b>e) Sociale zekerheid :</b>								
Loon- en weddetrekkenden .....	4 430	4 603	4 884	5 325	5 789	6 334	7 220	8 617
Zelfstandigen .....	518	560	605	519	587	782	803	948
<i>Totaal bezoldigingen en pensioenen :</i>	<b>77 155</b>	<b>86 004</b>	<b>94 002</b>	<b>100 555</b>	<b>111 372</b>	<b>124 523</b>	<b>141 804</b>	<b>169 697</b>
<b>2. Lopende aankopen van goederen en diensten</b>								
<b>a) Centrale overheid :</b>								
<b>Aankopen :</b>								
Administratief apparaat .....	6 750	8 034	9 304	10 568	11 551	12 488	15 886	17 210
Onderwijs :								
Rijksonderwijs .....	2 621	2 682	2 689	3 115	3 434	3 863	4 163	5 178
Subsidies-werkingskosten gemeentelijk en provinciaal onderwijs ..	821	953	996	1 079	1 159	1 171	1 190	1 289
Subs.-werkingskosten vrij onderw.	2 959	3 529	3 680	3 945	4 303	4 695	5 176	5 431
<i>Totaal onderwijs :</i>	<b>6 401</b>	<b>7 164</b>	<b>7 365</b>	<b>8 139</b>	<b>8 896</b>	<b>9 729</b>	<b>10 529</b>	<b>11 898</b>
Militair apparaat .....	10 456	9 062	10 238	11 246	13 203	12 548	14 614	16 109
<i>Totaal aankopen :</i>	<b>23 607</b>	<b>24 260</b>	<b>26 907</b>	<b>29 953</b>	<b>33 650</b>	<b>34 765</b>	<b>41 029</b>	<b>45 217</b>
Verkopen .....	-1 044	-1 125	-1 133	-1 274	-1 540	-1 857	-1 597	-2 614
<i>Totaal a) :</i>	<b>22 563</b>	<b>23 135</b>	<b>25 774</b>	<b>28 679</b>	<b>32 110</b>	<b>32 908</b>	<b>39 432</b>	<b>42 603</b>
<b>b) Provincies :</b>								
Administratief apparaat .....	247	290	336	353	411	466	593	625
Onderwijs (excl. subsidies-werkingskosten van het Rijk) .....	123	132	168	169	182	199	216	238
<i>Totaal :</i>	<b>370</b>	<b>422</b>	<b>504</b>	<b>522</b>	<b>593</b>	<b>665</b>	<b>809</b>	<b>863</b>
<b>c) Gemeenten :</b>								
Administratief apparaat .....	2 531	2 767	3 074	3 197	3 494	3 777	4 797	5 224
Onderwijs (excl. subsidies-werkingskosten van het Rijk) .....	398	427	536	545	585	639	695	768
<i>Totaal :</i>	<b>2 929</b>	<b>3 194</b>	<b>3 610</b>	<b>3 742</b>	<b>4 079</b>	<b>4 416</b>	<b>5 492</b>	<b>5 992</b>

Tabel III-1 (vervolg)

× 1 000 000 F

	1965	1966	1967	1968	1969	1970	1971	1972
d) Commissies van de Openbare Onderstand (exclusief hospitalen) ..	95	117	150	173	183	198	251	273
e) Sociale Zekerheid :								
Loon- en weddetrekkenden .....	928	1 223	1 318	1 511	1 791	1 787	1 783	2 124
Zelfstandigen .....	210	247	267	215	265	259	309	342
<i>Totaal goederen en diensten :</i>	<b>27 095</b>	<b>28 338</b>	<b>31 623</b>	<b>34 842</b>	<b>39 021</b>	<b>40 233</b>	<b>48 076</b>	<b>52 197</b>
3. Toegerekende netto-huur van administratieve- en onderwijsgebouwen van de openbare besturen .....	3 705	4 025	4 470	4 792	5 149	5 802	6 749	7 419
4. Betaalde huur (Centrale Overheid) ..	575	465	677	986	1 093	1 299	1 303	1 479
5. Toegerekende afschrijvingen van administratieve- en onderwijsgebouwen van de openbare besturen .....	956	1 040	1 157	1 241	1 331	1 500	1 748	1 921
6. Afschrijvingen meubilering en materieel (Centrale Overheid) .....	708	815	920	986	1 132	1 283	1 430	1 672
<b>OVERHEIDSCONSUMPTIE .....</b>	<b>110 194</b>	<b>120 687</b>	<b>132 849</b>	<b>143 402</b>	<b>159 098</b>	<b>174 640</b>	<b>201 110</b>	<b>234 385</b>
<b>C. BRUTO BINNENLANDSE KAPITAALVORMING</b>								
1. Landbouw, bosbouw en visserij .....	5 344	5 983	5 731	6 289	6 817	7 416	6 074	8 501
2. Extractieve nijverheid								
a) Steenkoolmijnen en hun elektrische centrales .....	671	500	570	680	427	379	390	421
b) Overige extractieve industrieën ..	1 303	1 186	985	1 189	1 683	1 835	2 198	2 192
<i>Totaal :</i>	<b>1 974</b>	<b>1 686</b>	<b>1 555</b>	<b>1 869</b>	<b>2 110</b>	<b>2 214</b>	<b>2 588</b>	<b>2 613</b>
3. Be- en verwerkende nijverheid								
a) Voedingsmidd., dranken en tabak	5 248	5 885	6 197	7 001	7 649	7 654	7 670	9 876
b) Textiel .....	3 176	3 670	3 286	3 578	4 469	4 946	3 984	4 450
c) Kleding en schoeisel .....	1 142	1 200	1 181	1 008	1 590	1 808	1 564	1 604
d) Hout en meubelen .....	1 192	1 460	1 402	1 767	2 638	2 688	2 581	2 479
e) Papier, drukkerij, uitgeverij ....	2 549	2 584	3 217	2 462	3 299	3 725	4 033	3 988
f) Chemie en aanverw. activiteiten	7 565	11 783	18 215	14 792	13 095	18 672	24 975	18 161
g) Klei, ceramiek, glas en cement ..	3 474	3 728	3 523	3 624	4 444	4 647	3 455	3 901
h) IJzer, staal en non-ferrometalen	9 720	8 812	5 243	4 607	7 743	13 217	12 591	11 755
i) Metaalverwerkende nijverheid en scheepsbouw .....	11 123	13 942	10 475	9 165	11 260	14 396	14 226	15 884
j) Diverse n.e.g. activiteiten .....	1 100	1 200	1 300	1 260	1 480	1 700	1 790	2 060
<i>Totaal :</i>	<b>46 289</b>	<b>54 264</b>	<b>54 039</b>	<b>49 264</b>	<b>57 667</b>	<b>73 453</b>	<b>76 869</b>	<b>74 158</b>
4. Bouwnijverheid .....	5 541	6 506	6 942	6 500	6 561	8 463	6 024	6 267
5. Elektriciteit, gas en water .....	9 386	11 403	14 951	13 402	13 496	15 724	19 561	21 481
6. Handel, bank- en verzekeringswezen, woongebouwen								
a) Handel, bank- en verzekeringsw.	15 650	18 100	18 000	19 300	22 000	26 300	31 800	34 500
b) Woongebouwen .....	58 726	56 500	59 253	58 140	62 400	71 778	61 835	73 860
<i>Totaal :</i>	<b>74 376</b>	<b>74 600</b>	<b>77 253</b>	<b>77 440</b>	<b>84 400</b>	<b>98 078</b>	<b>93 635</b>	<b>108 360</b>
7. Vervoer en verkeer								
a) Spoorwegvervoer .....	4 515	5 804	5 327	6 069	7 304	7 681	10 360	11 544
b) Wegvervoer .....	1 030	1 199	1 285	1 352	1 730	1 921	2 132	2 378
c) Zeevervoer, binnenscheepvaart, waterwegen en havens .....	7 829	7 284	8 769	8 499	7 233	7 508	9 673	10 382
d) Luchtvervoer .....	1 165	1 447	1 751	1 189	1 743	3 356	848	923
e) Post, telegraaf, telefoon, radio en televisie .....	4 079	4 943	6 519	6 733	7 003	6 971	8 922	10 482
<i>Totaal :</i>	<b>18 618</b>	<b>20 677</b>	<b>23 651</b>	<b>23 842</b>	<b>25 013</b>	<b>27 437</b>	<b>31 935</b>	<b>35 709</b>

Tabel III-1 (vervolg)

× 1 000 000 F

	1965	1966	1967	1968	1969	1970	1971	1972
<b>8. Diensten</b>								
a) Overheid (incl. wegen) .....	12 374	15 290	19 859	24 513	27 458	33 427	42 856	48 410
b) Onderwijs (officieel en vrij) .....	7 362	9 038	9 188	10 178	10 576	11 986	13 672	14 682
c) Medische beroepen e.a. diensten aan gezinnen en aan bedrijven ..	4 060	4 900	5 400	5 500	7 000	8 800	10 100	10 800
<i>Totaal:</i>	<b>23 796</b>	<b>29 228</b>	<b>34 447</b>	<b>40 191</b>	<b>45 034</b>	<b>54 213</b>	<b>66 628</b>	<b>73 892</b>
<b>9. Totaal 1 tot 8 .....</b>	<b>185 324</b>	<b>204 347</b>	<b>218 569</b>	<b>218 797</b>	<b>241 098</b>	<b>286 998</b>	<b>303 314</b>	<b>330 981</b>
<b>10. Verandering der voorraden</b>								
a) Veevastapel .....	1 106	179	872	1 378	2 338	1 895	-1 057	2 521
b) Andere voorraden .....	3 302	7 500	4 400	7 500	16 900	18 300	17 000	12 100
<i>Totaal:</i>	<b>4 408</b>	<b>7 679</b>	<b>5 272</b>	<b>8 878</b>	<b>19 238</b>	<b>20 195</b>	<b>15 943</b>	<b>14 621</b>
<i>Totaal (1 tot 10):</i>	<b>189 732</b>	<b>212 026</b>	<b>223 841</b>	<b>227 675</b>	<b>260 336</b>	<b>307 193</b>	<b>319 257</b>	<b>345 602</b>
Statistische aanpassing .....	—	1 122	— 333	1 733	3 103	1 529	3 316	1 993
<b>BRUTO BINNENLANDSE KAPITAALVORMING .....</b>	<b>189 732</b>	<b>213 148</b>	<b>223 508</b>	<b>229 408</b>	<b>263 439</b>	<b>308 722</b>	<b>322 573</b>	<b>347 595</b>
<b>D. NETTO-UITVOER VAN GOEDE- REN EN DIENSTEN</b>								
<b>1. Factorinkomens ontvangen van het buitenland :</b>								
a) Inkomen uit arbeid .....	7 300	7 100	7 800	8 200	10 100	10 200	11 500	13 600
b) Andere inkomens .....	12 400	15 200	16 400	19 800	27 600	43 100	49 100	52 900
<i>Totaal:</i>	<b>19 700</b>	<b>22 300</b>	<b>24 200</b>	<b>28 000</b>	<b>37 700</b>	<b>53 300</b>	<b>60 600</b>	<b>66 500</b>
<b>2. Uitvoer van goederen en diensten</b>								
a) Goederen (f.o.b.) .....	249 000	263 900	278 900	320 700	394 000	452 800	498 000	551 300
b) Vervoer .....	13 900	16 300	18 700	20 200	22 300	27 400	32 800	34 300
c) Uitgaven van niet-ingezetenen in België .....	10 000	11 500	13 100	14 900	17 100	18 800	20 000	21 100
d) Andere diensten .....	33 100	36 100	41 900	46 300	49 800	63 700	69 700	72 300
<i>Totaal:</i>	<b>306 000</b>	<b>327 800</b>	<b>352 600</b>	<b>402 100</b>	<b>483 200</b>	<b>562 700</b>	<b>620 500</b>	<b>679 000</b>
<i>Totale uitvoer (1 + 2):</i>	<b>325 700</b>	<b>350 100</b>	<b>376 800</b>	<b>430 100</b>	<b>520 900</b>	<b>616 000</b>	<b>681 100</b>	<b>745 500</b>
<b>3. Factorinkomens betaald aan het buitenland</b>								
a) Inkomen uit arbeid .....	1 100	1 400	1 600	1 800	2 700	3 100	3 600	4 200
b) Andere inkomens .....	11 800	14 100	15 200	18 100	26 800	39 700	44 900	45 500
<i>Totaal:</i>	<b>12 900</b>	<b>15 500</b>	<b>16 800</b>	<b>19 900</b>	<b>29 500</b>	<b>42 800</b>	<b>48 500</b>	<b>49 700</b>
<b>4. Invoer van goederen en diensten</b>								
a) Goederen (f.o.b.) .....	247 900	274 300	282 700	324 000	384 000	424 900	473 400	(1) 521 500
b) Vervoer .....	15 600	17 500	17 900	20 400	24 200	28 000	31 500	33 000
c) Uitgaven van Belgische ingezete- nen in het buitenland .....	14 700	16 600	19 100	20 600	23 400	25 400	29 500	32 800
d) Andere diensten .....	26 500	28 600	31 500	35 600	42 300	54 900	54 200	(2) 54 200
<i>Totaal:</i>	<b>304 700</b>	<b>337 000</b>	<b>351 200</b>	<b>400 600</b>	<b>473 900</b>	<b>533 200</b>	<b>588 600</b>	<b>641 500</b>
<i>Totale invoer (3 + 4):</i>	<b>317 600</b>	<b>352 500</b>	<b>368 000</b>	<b>420 500</b>	<b>503 400</b>	<b>576 000</b>	<b>637 100</b>	<b>691 200</b>
<b>NETTO-UITVOER (totale uitvoer minus invoer) .....</b>	<b>8 100</b>	<b>-2 400</b>	<b>8 800</b>	<b>9 600</b>	<b>17 500</b>	<b>40 000</b>	<b>44 000</b>	<b>54 300</b>
<b>BRUTO NATIONAAL PRODUKT TE- GEN MARKTPRIJS (aangepast) .....</b>	<b>848 933</b>	<b>912 616</b>	<b>977 857</b>	<b>1 046 483</b>	<b>1 161 473</b>	<b>1 297 052</b>	<b>1 418 660</b>	<b>1 583 106</b>

(1) Vanaf 1972: inclusief invoer militair materieel.

(2) Vanaf 1972: exclusief invoer militair materieel.

Tabel III-2. — BESTEDING VAN HET NATIONAAL PRODUKT IN WERKELIJKE PRIJZEN  
INDEXCIJFERS (1970 = 100).

	1965	1966	1967	1968	1969	1970	1971	1972
<b>A. PRIVATE CONSUMPTIE</b>								
<b>1. Voedingsmiddelen</b>								
a) Brood en produkten op basis van graangewassen :								
Brood- en broodbakkerijprodukten	79	82	90	93	97	100	107	113
Pasteigebak en koekjes .....	58	64	67	74	81	100	102	112
Beschuiten, deegwaren en rijst ..	75	81	94	92	98	100	107	110
<i>Totaal:</i>	<b>71</b>	<b>75</b>	<b>82</b>	<b>86</b>	<b>91</b>	<b>100</b>	<b>105</b>	<b>113</b>
b) Vlees en aanverwante produkten	64	69	75	82	89	100	104	116
c) Vis .....	74	81	83	87	97	100	122	129
d) Melk, kaas en eieren :								
Verse en verduurzaamde melk ...	106	105	103	100	102	100	103	113
Kaas .....	69	77	82	86	95	100	117	124
Eieren .....	86	88	87	103	111	100	108	109
<i>Totaal:</i>	<b>89</b>	<b>92</b>	<b>92</b>	<b>96</b>	<b>102</b>	<b>100</b>	<b>109</b>	<b>116</b>
e) Oliën en vetten :								
Boter .....	106	108	107	103	99	100	99	102
Oliën en margarine .....	86	87	91	91	91	100	112	116
<i>Totaal:</i>	<b>98</b>	<b>101</b>	<b>101</b>	<b>99</b>	<b>96</b>	<b>100</b>	<b>104</b>	<b>107</b>
f) Aardappelen, groenten en fruit :								
Aardappelen .....	84	110	75	58	88	100	65	90
Uitheems vers fruit .....	88	88	87	89	100	100	112	124
Inheems vers fruit .....	72	80	89	91	100	100	106	112
Gedroogd en ingelegd fruit .....	105	112	111	98	105	100	134	147
Verse groenten .....	86	87	92	99	100	100	99	106
Gedroogde en ingelegde groenten	83	80	96	104	103	100	102	114
<i>Totaal:</i>	<b>83</b>	<b>90</b>	<b>89</b>	<b>89</b>	<b>98</b>	<b>100</b>	<b>98</b>	<b>109</b>
g) Koffie, thee en cichorei .....	70	75	79	84	88	100	106	108
h) Suiker, jam en suikergoed :								
Chocolade en artikelen van chocolade .....	81	87	96	98	107	100	107	106
Overige produkten .....	82	86	91	92	95	100	106	112
<i>Totaal:</i>	<b>81</b>	<b>86</b>	<b>93</b>	<b>94</b>	<b>100</b>	<b>100</b>	<b>107</b>	<b>110</b>
i) Andere voedingsmiddelen .....	60	65	72	78	93	100	119	129
<i>Totaal voedingsmiddelen:</i>	<b>74</b>	<b>79</b>	<b>83</b>	<b>87</b>	<b>93</b>	<b>100</b>	<b>105</b>	<b>114</b>
<b>2. Dranken</b>								
a) Mineraal water en limonade .....	61	75	85	85	96	100	111	128
b) Bier .....	70	73	82	86	91	100	105	112
c) Alcohol .....	73	66	69	82	81	100	109	116
d) Wijn en andere dranken .....	61	63	67	76	89	100	119	140
<i>Totaal:</i>	<b>67</b>	<b>71</b>	<b>78</b>	<b>83</b>	<b>90</b>	<b>100</b>	<b>109</b>	<b>121</b>
<b>3. Tabakswaren .....</b>								
	75	78	86	94	97	100	111	119
<b>4. Kleding en ander persoonlijk goed</b>								
a) Kleding, exclusief wat volgt .....	79	82	81	88	95	100	107	121
b) Schoeisel .....	85	88	91	100	100	100	126	134
c) Pelzen, handschoenen en marokijnwerk .....	101	104	100	99	99	100	115	124
d) Uurwerken, juwelen, zilvermeedwerk, brillen .....	60	67	75	79	88	100	102	111
<i>Totaal:</i>	<b>79</b>	<b>82</b>	<b>83</b>	<b>89</b>	<b>95</b>	<b>100</b>	<b>109</b>	<b>122</b>
<b>5. Huur, taxes, water .....</b>								
	73	79	83	88	93	100	107	115

Tabel III-2 (vervolg)

	1965	1966	1967	1968	1969	1970	1971	1972
<b>6. Verwarming, verlichting</b>								
a) Kolen, enz. ....	111	101	96	97	96	100	81	81
b) Stadsgas .....	75	85	90	100	99	100	118	139
c) Elektriciteit .....	54	64	71	80	90	100	114	124
d) Gas in flessen, stookolie, hout....	45	51	60	75	81	100	102	111
<i>Totaal:</i>	<b>70</b>	<b>72</b>	<b>77</b>	<b>85</b>	<b>90</b>	<b>100</b>	<b>101</b>	<b>109</b>
<b>7. Duurzame huishoudartikelen</b>								
a) Textiel, glas en kristal .....	75	78	79	85	93	100	112	127
b) Meubels en artikelen in hout.....	56	67	67	77	90	100	121	147
c) Artikelen in plaatijzer, metalen toebehoren voor woningbouw, artikelen van de staaldraadtrekkerij en de koudwalserij .....	74	79	78	86	93	100	115	124
d) Elektrische huishoudtoestellen ..	64	72	76	84	88	100	129	136
e) Radio- en televisietoestellen ....	64	61	57	66	81	100	102	117
f) Overige artikelen .....	70	68	76	84	91	100	140	157
<i>Totaal:</i>	<b>67</b>	<b>72</b>	<b>73</b>	<b>81</b>	<b>91</b>	<b>100</b>	<b>118</b>	<b>134</b>
<b>8. Onderhoud van de woning</b>								
a) Huispersoneel .....	66	73	79	87	95	100	110	121
b) Niet duurzame huishoudartikelen	83	85	89	93	99	100	110	118
c) Onderhoudsdiensten .....	62	68	74	82	89	100	117	133
<i>Totaal:</i>	<b>68</b>	<b>73</b>	<b>79</b>	<b>86</b>	<b>94</b>	<b>100</b>	<b>113</b>	<b>124</b>
<b>9. Persoonsverzorging en hygiëne</b>								
a) Persoonsverzorging : Toiletartikelen, haarverzorging...	57	62	71	82	88	100	112	129
b) Hygiëne : Genees-, heekundige en aanverwante zorgen .....	65	69	75	82	89	100	107	126
<i>Totaal:</i>	<b>63</b>	<b>67</b>	<b>74</b>	<b>82</b>	<b>89</b>	<b>100</b>	<b>108</b>	<b>127</b>
<b>10. Vervoer</b>								
a) Aankoop van vervoermiddelen...	72	77	80	88	101	100	102	133
b) Gebruik van eigen vervoermiddelen .....	54	67	73	84	92	100	116	133
c) Stadsvervoer, vervoer per buurtspoorweg of intercommunale autobussen .....	92	98	97	96	100	100	98	99
d) Vervoer per spoorweg .....	77	85	90	91	94	100	105	112
e) Andere vervoerdiensten .....	83	84	85	87	92	100	111	115
<i>Totaal:</i>	<b>65</b>	<b>74</b>	<b>79</b>	<b>87</b>	<b>95</b>	<b>100</b>	<b>109</b>	<b>129</b>
<b>11. Verkeer : P.T.T. ....</b>	60	64	74	81	91	100	107	125
<b>12. Vrije tijdsbesteding</b>								
a) Vermakelijkheden .....	88	89	93	93	93	100	112	137
b) Hotels, restaurants en café's ....	64	69	79	83	90	100	117	130
c) Boeken, dagbladen en tijdschriften	72	76	78	86	92	100	120	136
d) Andere ontspanning .....	68	70	77	80	91	100	113	131
<i>Totaal:</i>	<b>68</b>	<b>71</b>	<b>79</b>	<b>83</b>	<b>90</b>	<b>100</b>	<b>116</b>	<b>131</b>
<b>13. Onderwijs en onderzoek .....</b>	77	82	86	90	95	100	109	118
<b>14. Financiële diensten . . . . .</b>	59	66	71	80	92	100	109	127
<b>15. Diverse diensten .....</b>	74	80	86	92	98	100	110	121
<b>16. Persoonlijke uitgaven in het buitenland .....</b>	58	65	75	81	92	100	116	129
<b>17. Minus uitgaven van niet-ingezetenen in België .....</b>	53	61	70	79	91	100	106	112
<b>PRIVATE CONSUMPTIE .....</b>	<b>70</b>	<b>75</b>	<b>79</b>	<b>86</b>	<b>93</b>	<b>100</b>	<b>110</b>	<b>122</b>

Tabel III-2 (vervolg)

	1965	1966	1967	1968	1969	1970	1971	1972
<b>B. OVERHEIDSCONSUMPTIE</b>								
<b>1. Bezoldigingen en pensioenen</b>								
<b>a) Centrale overheid :</b>								
Administratief apparaat .....	64	70	76	81	91	100	114	135
Onderwijs :								
Rijksonderwijs .....	53	63	69	75	84	100	114	137
Weddesubsidies gemeentelijk en provinciaal onderwijs .....	64	72	77	82	94	100	118	151
Weddesubsidies vrij onderwijs...	55	64	71	78	86	100	115	140
<b>Totaal onderwijs :</b>	<b>56</b>	<b>65</b>	<b>72</b>	<b>78</b>	<b>87</b>	<b>100</b>	<b>115</b>	<b>141</b>
Militair apparaat .....	73	80	86	87	93	100	111	125
<b>Totaal a) :</b>	<b>61</b>	<b>69</b>	<b>75</b>	<b>81</b>	<b>89</b>	<b>100</b>	<b>114</b>	<b>137</b>
<b>b) Provincies :</b>								
Administratief apparaat .....	62	61	75	82	91	100	120	137
Onderwijs (exclusief weddesubsidies van het Rijk) .....	61	55	73	80	86	100	118	137
<b>Totaal :</b>	<b>62</b>	<b>60</b>	<b>74</b>	<b>82</b>	<b>90</b>	<b>100</b>	<b>120</b>	<b>137</b>
<b>c) Gemeenten :</b>								
Administratief apparaat .....	62	68	75	81	91	100	114	135
Onderwijs (excl. weddesubsidies van het Rijk) .....	62	55	73	80	86	100	118	137
<b>Totaal :</b>	<b>62</b>	<b>67</b>	<b>75</b>	<b>81</b>	<b>91</b>	<b>100</b>	<b>114</b>	<b>135</b>
d) Commissies van de Openbare Onderstand (exclusief hospitalen) ..	60	67	77	87	91	100	114	135
<b>e) Sociale zekerheid :</b>								
Loon- en weddetrekkenden .....	70	73	77	84	91	100	114	136
Zelfstandigen .....	66	72	77	66	75	100	103	121
<b>Totaal bezoldigingen en pensioenen :</b>	<b>62</b>	<b>69</b>	<b>75</b>	<b>81</b>	<b>89</b>	<b>100</b>	<b>114</b>	<b>136</b>
<b>2. Lopende aankopen van goederen en diensten</b>								
<b>a) Centrale overheid :</b>								
Aankopen :								
Administratief apparaat .....	54	64	75	85	92	100	127	138
Onderwijs :								
Rijksonderwijs .....	68	69	70	81	89	100	108	134
Subsidies- werkingskosten gemeentelijk en provinciaal onderwijs ..	70	81	85	92	99	100	102	110
Subsidies- werkingskosten vrij onderwijs .....	63	75	78	84	92	100	110	116
<b>Totaal onderwijs :</b>	<b>66</b>	<b>74</b>	<b>76</b>	<b>84</b>	<b>91</b>	<b>100</b>	<b>108</b>	<b>122</b>
Militair apparaat .....	83	72	82	90	105	100	116	128
<b>Totaal aankopen :</b>	<b>68</b>	<b>70</b>	<b>77</b>	<b>86</b>	<b>97</b>	<b>100</b>	<b>118</b>	<b>130</b>
Verkopen .....	56	61	61	69	83	100	86	141
<b>Totaal a) :</b>	<b>69</b>	<b>70</b>	<b>78</b>	<b>87</b>	<b>98</b>	<b>100</b>	<b>120</b>	<b>129</b>
<b>b) Provincies :</b>								
Administratief apparaat .....	53	62	72	76	88	100	127	134
Onderwijs (excl. subsidies- werkingskosten van het Rijk) .....	62	66	84	85	91	100	109	120
<b>Totaal :</b>	<b>56</b>	<b>63</b>	<b>76</b>	<b>78</b>	<b>89</b>	<b>100</b>	<b>122</b>	<b>130</b>



Tabel III-2 (vervolg)

	1965	1966	1967	1968	1969	1970	1971	1972
c) Gemeenten :								
Administratief apparaat .....	67	73	81	85	93	100	127	138
Onderwijs (excl. subsidies- wer- kingskosten van het Rijk) .....	62	67	84	85	92	100	109	120
<i>Totaal:</i>	<b>66</b>	<b>72</b>	<b>82</b>	<b>85</b>	<b>92</b>	<b>100</b>	<b>124</b>	<b>136</b>
d) Commissies van de Openbare On- derstand (exclusief hospitalen) ..	48	59	76	87	92	100	127	138
e) Sociale Zekerheid :								
Loon- en weddetrekkenden .....	52	68	74	85	100	100	100	119
Zelfstandigen .....	81	95	103	83	102	100	119	132
<i>Totaal goederen en diensten:</i>	<b>67</b>	<b>70</b>	<b>79</b>	<b>87</b>	<b>97</b>	<b>100</b>	<b>119</b>	<b>130</b>
3. Toegerekende netto-huur van admi- nistratieve- en onderwijsgebouwen van de openbare besturen .....	64	69	77	83	89	100	116	128
4. Betaalde huur (Centrale Overheid) ..	44	36	52	76	84	100	100	114
5. Toegerekende afschrijvingen van ad- ministratieve- en onderwijsgebouwen van de openbare besturen .....	64	69	77	83	89	100	117	128
6. Afschrijvingen meubilering en mate- rieel (Centrale Overheid) .....	55	64	72	77	88	100	111	130
OVERHEIDSCONSUMPTIE .....	<b>63</b>	<b>69</b>	<b>76</b>	<b>82</b>	<b>91</b>	<b>100</b>	<b>115</b>	<b>134</b>
<b>C. BRUTO BINNENLANDSE   KAPITAALVORMING</b>								
1. Landbouw, bosbouw en visserij .....	72	81	77	85	92	100	82	115
2. Extractieve nijverheid								
a) Steenkoolmijnen en hun elek- trische centrales .....	177	132	150	179	113	100	103	111
b) Overige extractieve industrieën ..	71	65	54	65	92	100	120	119
<i>Totaal:</i>	<b>89</b>	<b>76</b>	<b>70</b>	<b>84</b>	<b>95</b>	<b>100</b>	<b>117</b>	<b>118</b>
3. Be- en verwerkende nijverheid								
a) Voedingsmidd., dranken en tabak	69	77	81	91	100	100	100	129
b) Textiel .....	64	74	66	72	90	100	81	90
c) Kleding en schoeisel .....	63	66	65	56	88	100	87	89
d) Hout en meubelen .....	44	54	52	66	98	100	96	92
e) Papier, drukkerij, uitgeverij ....	68	69	86	66	89	100	108	107
f) Chemie en aanverw. activiteiten	41	63	98	79	70	100	134	97
g) Klei, ceramiek, glas en cement ..	75	80	76	78	96	100	74	84
h) IJzer, staal en non-ferrometalen	74	67	40	35	59	100	95	89
i) Metaalverwerkende nijverheid en scheepsbouw .....	77	97	73	64	78	100	99	110
j) Diverse n.e.g. activiteiten .....	65	71	76	74	87	100	105	121
<i>Totaal:</i>	<b>63</b>	<b>74</b>	<b>74</b>	<b>67</b>	<b>79</b>	<b>100</b>	<b>105</b>	<b>101</b>
4. Bouwnijverheid .....	65	77	82	77	78	100	71	74
5. Elektriciteit, gas en water .....	60	73	95	85	86	100	124	137
6. Handel, bank- en verzekeringswezen, woongebouwen								
a) Handel, bank- en verzekeringsw.	60	69	68	73	84	100	121	131
b) Woongebouwen .....	82	79	83	81	87	100	86	103
<i>Totaal:</i>	<b>76</b>	<b>76</b>	<b>79</b>	<b>79</b>	<b>86</b>	<b>100</b>	<b>95</b>	<b>110</b>

Tabel III-2 (vervolg)

	1965	1966	1967	1968	1969	1970	1971	1972
<b>7. Vervoer en verkeer</b>								
a) Spoorwegvervoer .....	59	76	69	79	95	100	135	150
b) Wegvervoer .....	54	62	67	70	90	100	111	124
c) Zeevervoer, binnenscheepvaart, waterwegen en havens .....	104	97	117	113	96	100	129	138
d) Luchtvervoer .....	35	43	52	35	52	100	25	28
e) Post, telegraaf, telefoon, radio en televisie .....	59	71	94	97	100	100	128	150
<i>Totaal:</i>	<b>68</b>	<b>75</b>	<b>86</b>	<b>87</b>	<b>91</b>	<b>100</b>	<b>116</b>	<b>130</b>
<b>8. Diensten</b>								
a) Overheid (incl. wegen) .....	37	46	59	73	82	100	128	145
b) Onderwijs (officieel en vrij) .....	61	75	77	85	88	100	114	122
c) Medische beroepen e.a. diensten aan gezinnen en aan bedrijven ..	46	56	61	63	80	100	115	123
<i>Totaal:</i>	<b>44</b>	<b>54</b>	<b>64</b>	<b>74</b>	<b>83</b>	<b>100</b>	<b>123</b>	<b>136</b>
<i>Totaal 1 tot 8:</i>	<b>65</b>	<b>71</b>	<b>76</b>	<b>76</b>	<b>84</b>	<b>100</b>	<b>106</b>	<b>115</b>
<b>BRUTO BINNENLANDSE KAPITAALVORMING</b> (voorraadveranderingen inbegrepen) ....	61	69	72	74	85	100	104	113
<b>D. NETTO-UITVOER VAN GOEDE- REN EN DIENSTEN</b>								
<b>1. Factorinkomens ontvangen van het buitenland :</b>								
a) Inkomen uit arbeid .....	72	70	76	80	99	100	113	133
b) Andere inkomens .....	29	35	38	46	64	100	114	123
<i>Totaal:</i>	<b>37</b>	<b>42</b>	<b>45</b>	<b>53</b>	<b>71</b>	<b>100</b>	<b>114</b>	<b>125</b>
<b>2. Uitvoer van goederen en diensten</b>								
a) Goederen (f.o.b.) .....	55	58	62	71	87	100	110	122
b) Vervoer .....	51	59	68	74	81	100	120	125
c) Uitgaven van niet-ingezetenen in België .....	53	61	70	79	91	100	106	112
d) Andere diensten .....	52	57	66	73	78	100	109	114
<i>Totaal:</i>	<b>54</b>	<b>58</b>	<b>63</b>	<b>71</b>	<b>86</b>	<b>100</b>	<b>110</b>	<b>121</b>
<i>Totale uitvoer (1 + 2):</i>	<b>53</b>	<b>57</b>	<b>61</b>	<b>70</b>	<b>85</b>	<b>100</b>	<b>111</b>	<b>121</b>
<b>3. Factorinkomens betaald aan het buitenland</b>								
a) Inkomen uit arbeid .....	35	45	52	58	87	100	116	135
b) Andere inkomens .....	30	36	38	46	68	100	113	115
<i>Totaal:</i>	<b>30</b>	<b>36</b>	<b>39</b>	<b>46</b>	<b>69</b>	<b>100</b>	<b>113</b>	<b>116</b>
<b>4. Invoer van goederen en diensten</b>								
a) Goederen (f.o.b.) .....	58	65	67	76	90	100	111	123
b) Vervoer .....	56	63	64	73	86	100	113	118
c) Uitgaven van Belgische ingezete- nen in het buitenland .....	58	65	75	81	92	100	116	129
d) Andere diensten .....	48	52	57	65	77	100	99	99
<i>Totaal:</i>	<b>57</b>	<b>63</b>	<b>66</b>	<b>75</b>	<b>89</b>	<b>100</b>	<b>110</b>	<b>120</b>
<i>Totale invoer (3 + 4):</i>	<b>55</b>	<b>61</b>	<b>64</b>	<b>73</b>	<b>87</b>	<b>100</b>	<b>111</b>	<b>120</b>
<b>BRUTO NATIONAAL PRODUKT TE- GEN MARKTPRIJS (aangepast) .....</b>	<b>65,5</b>	<b>70,4</b>	<b>75,4</b>	<b>80,7</b>	<b>89,5</b>	<b>100,0</b>	<b>109,4</b>	<b>122,1</b>

Tabel III-3. — RELATIEVE BELANGRIJKHEID VAN DE VERSCHILLENDE BESTEDINGEN VAN HET NATIONAAL PRODUKT IN WERKELIJKE PRIJZEN.

	1965	1966	1967	1968	1969	1970	1971	1972
<b>A. Private consumptie</b>								
1. Voedingsmiddelen :								
a) Brood en produkten op basis van graangewassen .....	1,9	1,8	1,9	1,8	1,7	1,7	1,6	1,6
b) Vlees en aanverwante produkten .....	5,5	5,5	5,6	5,7	5,6	5,6	5,4	5,4
c) Vis .....	0,5	0,6	0,5	0,5	0,5	0,5	0,6	0,5
d) Melk, kaas, eieren .....	2,0	1,9	1,8	1,7	1,7	1,5	1,4	1,4
e) Oliën en vetten .....	1,7	1,6	1,5	1,4	1,2	1,1	1,1	1,0
f) Aardappelen, groenten en fruit ..	2,7	2,7	2,5	2,4	2,3	2,1	1,9	1,9
g-h-i) Overige voedingsmiddelen ...	2,0	2,0	2,0	1,9	1,9	1,8	1,8	1,6
<i>Totaal voedingsmiddelen :</i>	<b>16,3</b>	<b>16,1</b>	<b>15,8</b>	<b>15,4</b>	<b>14,9</b>	<b>14,3</b>	<b>13,8</b>	<b>13,4</b>
2. Dranken.....	3,3	3,2	3,2	3,3	3,2	3,2	3,2	3,1
3. Tabakswaren.....	1,4	1,3	1,3	1,4	1,3	1,2	1,2	1,2
4. Kleding en ander persoonlijk goed ..	6,0	5,8	5,5	5,5	5,3	5,0	5,0	5,0
5. Huur, taxes, water .....	6,7	6,7	6,6	6,5	6,3	6,0	5,9	5,7
6. Verwarming, verlichting .....	3,2	3,1	3,1	3,2	3,1	3,1	2,8	2,7
7. Duurzame huishoudartikelen .....	5,7	5,7	5,4	5,6	5,6	5,5	6,0	6,1
8. Onderhoud van de woning .....	3,0	3,0	3,0	3,1	3,1	2,9	3,0	3,0
9. Persoonsverzorging en hygiëne ....	4,5	4,5	4,6	4,7	4,6	4,6	4,6	4,8
10-11. Vervoer en verkeer .....	6,1	6,5	6,4	6,6	6,5	6,1	6,1	6,4
12. Vrije tijdsbesteding .....	5,2	5,1	5,3	5,2	5,1	5,1	5,3	5,4
13-14-15. Onderwijs en financiële en diverse diensten .....	2,1	2,2	2,2	2,3	2,3	2,2	2,2	2,3
16. Persoonlijke uitgaven in het buitenland .....	1,4	1,5	1,6	1,6	1,6	1,6	1,7	1,7
17. Minus uitgaven van niet-ingezetenen in België .....	-1,2	-1,3	-1,3	-1,4	-1,5	-1,5	-1,4	-1,3
<i>Totaal der rubrieken 1 tot 17 :</i>	<b>63,7</b>	<b>63,4</b>	<b>62,7</b>	<b>63,0</b>	<b>61,4</b>	<b>59,3</b>	<b>59,4</b>	<b>59,5</b>
Statistische aanpassing .....	—	0,3	-0,1	0,5	0,7	0,3	0,6	0,3
<b>PRIVATE CONSUMPTIE .....</b>	<b>63,7</b>	<b>63,7</b>	<b>62,6</b>	<b>63,5</b>	<b>62,1</b>	<b>59,6</b>	<b>60,0</b>	<b>59,8</b>
<b>B. Overheidsconsumptie</b>								
1. Bezoldigingen en pensioenen .....	9,1	9,4	9,6	9,6	9,6	9,6	10,0	10,7
2. Lopende aankopen van goederen en diensten .....	3,2	3,1	3,2	3,3	3,4	3,1	3,4	3,3
3-4-5-6. Betaalde huur en toegerekende netto-huur en afschrijvingen van administratieve- en onderwijsgebouwen, meubilering en materieel van de openbare besturen .....	0,7	0,7	0,8	0,8	0,7	0,8	0,8	0,8
<b>OVERHEIDSCONSUMPTIE .....</b>	<b>13,0</b>	<b>13,2</b>	<b>13,6</b>	<b>13,7</b>	<b>13,7</b>	<b>13,5</b>	<b>14,2</b>	<b>14,8</b>



Tabel III-4. — BESTEDING VAN HET NATIONAAL PRODUKT IN PRIJZEN VAN 1970.

× 1 000 000 F

	1965	1966	1967	1968	1969	1970	1971	1972
<b>A. PRIVATE CONSUMPTIE</b>								
<b>1. Voedingsmiddelen</b>								
a) Brood en produkten op basis van graangewassen :								
Brood- en broodbakkerijprodukten	13 117	13 041	12 969	12 874	12 779	12 685	12 604	12 527
Pasteigebak en koekjes .....	5 738	6 073	6 247	6 453	6 949	8 300	8 049	8 466
Beschuiten, deegwaren en rijst ..	1 258	1 257	1 328	1 242	1 289	1 298	1 390	1 410
<b>Totaal:</b>	<b>20 113</b>	<b>20 371</b>	<b>20 544</b>	<b>20 569</b>	<b>21 017</b>	<b>22 283</b>	<b>22 043</b>	<b>22 403</b>
b) Vlees en aanverwante produkten	56 489	59 133	62 698	65 501	66 589	73 264	75 261	77 767
c) Vis .....	6 112	6 326	6 208	6 467	6 778	6 400	7 257	7 270
d) Melk, kaas en eieren :								
Verse en verduurzaamde melk ...	9 087	8 892	8 678	8 423	8 536	8 322	8 098	8 129
Kaas .....	4 822	5 292	5 378	5 518	6 070	6 320	6 961	6 901
Eieren .....	3 038	3 474	3 408	3 840	4 111	4 184	3 789	3 632
<b>Totaal:</b>	<b>16 947</b>	<b>17 658</b>	<b>17 464</b>	<b>17 781</b>	<b>18 717</b>	<b>18 826</b>	<b>18 848</b>	<b>18 662</b>
e) Oliën en vetten :								
Boter .....	9 257	9 452	9 266	9 247	9 237	9 344	8 863	8 716
Oliën en margarine .....	4 785	4 798	4 999	5 061	5 140	5 166	5 447	5 611
<b>Totaal:</b>	<b>14 042</b>	<b>14 250</b>	<b>14 265</b>	<b>14 308</b>	<b>14 377</b>	<b>14 510</b>	<b>14 310</b>	<b>14 327</b>
f) Aardappelen, groenten en fruit :								
Aardappelen .....	5 227	5 138	5 046	4 940	4 805	4 664	4 599	4 526
Uitheems vers fruit .....	4 164	4 362	4 298	4 369	4 556	4 798	4 924	5 344
Inheems vers fruit .....	3 856	4 577	5 144	5 353	6 077	5 985	5 776	5 587
Gedroogd en ingelegd fruit .....	883	903	912	803	864	802	1 036	1 131
Verse groenten .....	8 929	8 704	10 159	9 719	9 587	9 455	9 872	9 291
Gedroogde en ingelegde groenten	1 882	1 627	1 833	1 977	1 994	1 941	2 005	2 265
<b>Totaal:</b>	<b>24 941</b>	<b>25 311</b>	<b>27 392</b>	<b>27 161</b>	<b>27 883</b>	<b>27 645</b>	<b>28 212</b>	<b>28 144</b>
g) Koffie, thee en cichorei .....	5 936	6 220	6 465	6 874	7 281	7 212	7 542	7 677
h) Suiker, jam en suikergoed :								
Chocolade en artikelen van chocolade .....	4 500	4 847	5 069	4 872	4 469	4 327	4 727	4 694
Overige produkten .....	5 386	5 444	5 607	5 531	5 743	5 950	6 430	6 407
<b>Totaal:</b>	<b>9 886</b>	<b>10 291</b>	<b>10 676</b>	<b>10 403</b>	<b>10 212</b>	<b>10 277</b>	<b>11 157</b>	<b>11 101</b>
i) Andere voedingsmiddelen .....	3 389	3 516	3 964	4 373	5 242	5 413	6 160	6 478
<b>Totaal voedingsmiddelen:</b>	<b>157 855</b>	<b>163 076</b>	<b>169 676</b>	<b>173 437</b>	<b>178 096</b>	<b>185 830</b>	<b>190 790</b>	<b>193 829</b>
<b>2. Dranken</b>								
a) Mineraal water en limonade .....	5 646	6 172	6 804	6 796	7 739	8 052	8 676	9 029
b) Bier .....	15 126	15 426	16 468	16 949	18 030	19 005	18 904	19 449
c) Alcohol .....	5 650	4 794	4 889	5 669	5 578	6 789	7 296	7 735
d) Wijn en andere dranken .....	4 976	4 783	4 900	5 422	6 302	7 036	8 356	9 431
<b>Totaal:</b>	<b>31 398</b>	<b>31 175</b>	<b>33 061</b>	<b>34 836</b>	<b>37 649</b>	<b>40 882</b>	<b>43 232</b>	<b>45 644</b>
3. Tabakswaren .....	13 725	14 227	14 426	14 604	15 013	15 380	16 017	16 570
<b>4. Kleding en ander persoonlijk goed</b>								
a) Kleding, exclusief wat volgt ....	40 819	42 502	41 875	44 857	47 037	48 186	49 714	53 994
b) Schoeisel .....	7 563	7 645	7 530	8 131	7 847	7 515	8 810	8 835
c) Pelzen, handschoenen en marokijnwerk .....	3 177	3 218	3 074	3 003	2 998	2 935	3 140	3 143
d) Uurwerken, juwelen, zilvermeedwerk, brillen, .....	5 083	5 061	5 878	5 948	5 970	6 213	6 140	6 262
<b>Totaal:</b>	<b>56 642</b>	<b>58 426</b>	<b>58 357</b>	<b>61 939</b>	<b>63 852</b>	<b>64 849</b>	<b>67 804</b>	<b>72 234</b>

Tabel III-4 (vervolg)

× 1 000 000 F

	1965	1966	1967	1968	1969	1970	1971	1972
<b>5. Huur, taxes, water</b> .....	68 203	70 202	72 097	74 040	75 821	77 685	79 727	81 788
<b>6. Verwarming, verlichting</b>								
a) Kolen, enz. ....	14 839	13 553	13 134	13 043	12 335	11 503	8 778	8 489
b) Stadsgas .....	2 857	3 055	3 198	3 495	3 621	3 754	4 090	4 890
c) Elektriciteit .....	6 393	7 472	8 301	9 221	10 462	11 879	12 984	14 503
d) Gas in flessen, stookolie, hout....	6 296	6 611	7 845	9 698	10 609	12 361	12 488	13 628
<b>Totaal:</b>	<b>30 385</b>	<b>30 691</b>	<b>32 478</b>	<b>35 457</b>	<b>37 027</b>	<b>39 497</b>	<b>38 340</b>	<b>41 510</b>
<b>7. Duurzame huishoudartikelen</b> .....								
a) Textiel, glas en kristal .....	15 763	16 325	16 425	17 265	18 338	18 956	19 993	21 691
b) Meubels en artikelen in hout.....	12 261	14 396	14 121	15 959	18 219	19 638	22 043	25 959
c) Artikelen in plaatijzer, metalen toebehoren voor woningbouw, artikelen van de staaldraadtrekkerij en de koudwalserij .....	12 370	12 718	12 476	13 520	14 526	15 137	15 302	15 111
d) Elektrische huishoudtoestellen ..	3 888	4 458	4 699	5 180	5 473	6 183	7 723	7 958
e) Radio- en televisietoestellen ....	4 227	3 752	3 556	4 106	5 001	6 123	6 120	7 004
f) Overige artikelen .....	4 626	4 387	4 804	5 186	5 519	5 769	7 341	7 783
<b>Totaal:</b>	<b>53 135</b>	<b>56 036</b>	<b>56 081</b>	<b>61 216</b>	<b>67 076</b>	<b>71 806</b>	<b>78 522</b>	<b>85 506</b>
<b>8. Onderhoud van de woning</b>								
a) Huispersoneel .....	18 231	18 108	18 354	18 581	18 941	18 941	18 827	18 827
b) Niet duurzame huishoudartikelen	6 028	6 119	6 310	6 452	6 750	6 761	7 374	7 799
c) Onderhoudsdiensten .....	9 570	9 996	10 407	10 993	11 585	12 175	13 060	13 743
<b>Totaal:</b>	<b>33 829</b>	<b>34 223</b>	<b>35 071</b>	<b>36 026</b>	<b>37 276</b>	<b>37 877</b>	<b>39 261</b>	<b>40 369</b>
<b>9. Persoonsverzorging en hygiëne</b>								
a) Persoonsverzorging : Toiletartikelen, haarverzorging ...	9 338	9 793	10 404	11 078	11 672	12 215	12 735	13 324
b) Hygiëne : Genees-, heekundige en aanverwante zorgen .....	38 683	38 321	39 854	42 696	45 049	48 151	49 483	54 438
<b>Totaal:</b>	<b>48 021</b>	<b>48 114</b>	<b>50 258</b>	<b>53 774</b>	<b>56 721</b>	<b>60 366</b>	<b>62 218</b>	<b>67 762</b>
<b>10. Vervoer</b>								
a) Aankoop van vervoermiddelen ...	18 114	19 119	19 806	22 772	26 060	25 520	23 583	30 069
b) Gebruik van eigen vervoermiddelen .....	22 880	25 735	28 108	31 344	33 516	35 476	37 928	40 186
c) Stadsvervoer, vervoer per buurtspoorweg of intercommunale autobussen .....	5 274	4 950	4 772	4 392	4 372	4 299	4 259	4 240
d) Vervoer per spoorweg .....	5 689	5 543	5 469	5 250	5 371	5 402	5 520	5 363
e) Andere vervoerdiensten .....	2 835	2 876	2 846	2 835	2 958	3 240	3 386	3 414
<b>Totaal:</b>	<b>54 792</b>	<b>58 223</b>	<b>61 001</b>	<b>66 593</b>	<b>72 277</b>	<b>73 937</b>	<b>74 676</b>	<b>83 272</b>
<b>11. Verkeer : P.T.T.</b> .....	4 276	4 583	4 907	5 252	5 619	5 848	6 141	6 275
<b>12. Vrije tijdsbesteding</b>								
a) Vermakelijkheden .....	4 933	4 790	4 768	4 544	4 415	4 586	4 754	5 504
b) Hotels, restaurants en café's ....	30 175	30 034	31 514	32 141	34 608	37 006	39 083	40 675
c) Boeken, dagbladen en tijdschriften	4 912	5 163	5 161	5 239	5 326	5 260	5 836	6 096
d) Andere ontspanning .....	13 706	14 395	15 805	16 140	17 277	18 800	19 981	20 734
<b>Totaal:</b>	<b>53 726</b>	<b>54 382</b>	<b>57 248</b>	<b>58 064</b>	<b>61 626</b>	<b>65 652</b>	<b>69 654</b>	<b>73 009</b>
<b>13. Onderwijs en onderzoek</b> .....	1 448	1 492	1 536	1 581	1 625	1 669	1 713	1 757
<b>14. Financiële diensten</b> .....	16 093	17 105	18 245	20 379	21 654	22 396	23 772	26 515
<b>15. Diverse diensten</b> .....	4 005	4 139	4 299	4 431	4 585	4 484	4 742	4 985
<b>16. Persoonlijke uitgaven in het buitenland</b> .....	14 900	15 700	16 600	17 300	19 700	20 500	21 500	22 400

Tabel III-4 (vervolg)

× 1 000 000 F

	1965	1966	1967	1968	1969	1970	1971	1972
<b>17. Minus uitgaven van niet-ingezetenen in België .....</b>	-12 500	-13 400	-14 100	-15 600	-17 800	-18 800	-18 100	-17 900
<i>Totaal 1 tot 17:</i>	<b>629 933</b>	<b>648 394</b>	<b>671 241</b>	<b>703 329</b>	<b>737 817</b>	<b>769 858</b>	<b>800 009</b>	<b>845 525</b>
Statistische aanpassing .....	- 1 028	1 003	- 4 128	- 457	1 911	3 832	4 098	6 046
<b>PRIVATE CONSUMPTIE .....</b>	<b>628 905</b>	<b>649 397</b>	<b>667 113</b>	<b>702 872</b>	<b>739 728</b>	<b>773 690</b>	<b>804 107</b>	<b>851 571</b>
<b>B. OVERHEIDSCONSUMPTIE</b>								
<b>1. Bezoldigingen en pensioenen</b>								
a) Administratief apparaat .....	41 361	42 421	44 145	45 097	47 849	49 488	51 597	55 560
b) Officieel en vrij onderwijs .....	40 690	44 260	46 851	48 318	51 439	55 463	58 616	65 126
c) Militair apparaat .....	18 569	19 157	19 726	19 115	19 345	19 572	19 895	20 410
<i>Totaal bezoldigingen en pensioenen:</i>	<b>100 620</b>	<b>105 838</b>	<b>110 722</b>	<b>112 530</b>	<b>118 633</b>	<b>124 523</b>	<b>130 108</b>	<b>141 096</b>
<b>2. Lopende aankopen van goederen en diensten</b>								
a) Administratief apparaat .....	12 719	14 457	15 963	17 347	18 499	18 975	21 870	22 660
b) Officieel en vrij onderwijs .....	8 247	8 829	8 980	9 680	10 198	10 567	10 502	11 357
c) Militair apparaat .....	12 303	10 316	11 443	12 475	14 284	12 548	13 040	13 892
<i>Totaal lopende aankopen:</i>	<b>33 269</b>	<b>33 602</b>	<b>36 386</b>	<b>39 502</b>	<b>42 981</b>	<b>42 090</b>	<b>45 412</b>	<b>47 909</b>
Verkopen door de centrale overheid .....	- 1 233	- 1 283	- 1 250	- 1 375	- 1 607	- 1 857	- 1 480	- 2 292
Lopende aankopen van goederen en diensten minus verkopen ....	32 036	32 319	35 136	38 127	41 374	40 233	43 932	45 617
<b>3. Toegerekende huur en afschrijvingen van administratieve- en onderwijsgebouwen van de openbare besturen; betaalde huur; afschrijvingen meubilering en materieel (centrale overheid) .....</b>								
	7 059	7 227	8 000	8 627	9 049	9 884	10 851	11 544
<b>OVERHEIDSCONSUMPTIE .....</b>	<b>139 715</b>	<b>145 384</b>	<b>153 858</b>	<b>159 284</b>	<b>169 056</b>	<b>174 640</b>	<b>184 891</b>	<b>198 257</b>
<b>C. BRUTO BINNENLANDSE KAPITAALVORMING</b>								
<b>1. Landbouw, bosbouw en visserij .....</b>								
	6 671	7 151	6 614	7 135	7 404	7 416	5 519	7 329
<b>2. Extractieve nijverheid</b>								
a) Steenkoolmijnen en hun elektrische centrales .....	820	597	662	777	470	379	363	387
b) Overige extractieve industrieën ..	1 556	1 374	1 132	1 348	1 858	1 835	2 074	2 017
<i>Totaal:</i>	<b>2 376</b>	<b>1 971</b>	<b>1 794</b>	<b>2 125</b>	<b>2 328</b>	<b>2 214</b>	<b>2 437</b>	<b>2 404</b>
<b>3. Be- en verwerkende nijverheid</b>								
a) Voedingsmidd., dranken en tabak	6 275	6 929	7 127	8 020	8 384	7 654	7 208	9 052
b) Textiel .....	3 789	4 357	3 826	4 156	4 956	4 946	3 759	4 079
c) Kleding en schoeisel .....	1 397	1 448	1 384	1 184	1 763	1 808	1 468	1 469
d) Hout en meubelen .....	1 454	1 737	1 641	2 035	2 915	2 688	2 430	2 276
e) Papier, drukkerij, uitgeverij ....	3 074	3 053	3 772	2 851	3 656	3 725	3 791	3 655
f) Chemie en aanverw. activiteiten	9 073	13 812	21 036	16 793	14 529	18 672	23 362	16 570
g) Klei, ceramiek, glas en cement ..	4 090	4 366	4 062	4 113	4 905	4 647	3 253	3 582
h) IJzer, staal en non-ferrometalen	11 598	10 349	6 054	5 278	8 570	13 217	11 864	10 884
i) Metaalverwerkende nijverheid en scheepsbouw .....	13 492	16 547	11 951	10 601	12 432	14 396	13 304	14 375
j) Diverse n.e.g. activiteiten .....	1 324	1 415	1 503	1 438	1 630	1 700	1 692	1 883
<i>Totaal:</i>	<b>55 566</b>	<b>64 013</b>	<b>62 356</b>	<b>56 469</b>	<b>63 740</b>	<b>73 453</b>	<b>72 131</b>	<b>67 825</b>

Tabel III-4 (vervolg)

× 1 000 000 F

	1965	1966	1967	1968	1969	1970	1971	1972
4. Bouwnijverheid .....	6 363	7 358	7 862	7 314	7 051	8 463	5 720	5 808
5. Elektriciteit, gas en water .....	11 607	13 724	17 390	15 411	15 057	15 724	18 296	19 405
6. Handel, bank- en verzekeringswezen, woongebouwen .....								
a) Handel, bank- en verzekeringsw.	19 158	21 656	20 930	22 098	24 272	26 300	29 650	31 342
b) Woongebouwen .....	72 962	67 621	66 866	64 121	66 265	71 778	56 750	64 685
Totaal:	92 120	89 277	87 796	86 219	90 537	98 078	86 400	96 027
7. Vervoer en verkeer								
a) Spoorwegvervoer .....	6 097	7 401	6 505	7 228	8 131	7 681	9 753	10 498
b) Wegvervoer .....	1 191	1 325	1 395	1 457	1 864	1 921	2 145	2 322
c) Zeevervoer, binnenscheepvaart, waterwegen en havens .....	10 399	9 410	10 640	10 103	8 053	7 508	9 047	9 172
d) Luchtvervoer .....	1 529	1 800	2 071	1 385	1 943	3 356	808	834
e) Post, telegraaf, telefoon, radio en televisie .....	5 241	6 101	7 698	7 809	7 801	6 971	8 391	9 546
Totaal:	24 457	26 037	28 309	27 982	27 792	27 437	30 144	32 372
8. Diensten								
a) Overheid (incl. wegen) .....	17 174	20 025	24 375	29 176	30 477	33 427	38 500	40 747
b) Onderwijs (officieel en vrij) .....	9 431	11 175	10 759	11 631	11 620	11 986	12 024	12 292
c) Medische beroepen e.a. diensten aan gezinnen en aan bedrijven ..	4 970	5 862	6 279	6 297	7 723	8 800	9 417	9 812
Totaal:	31 575	37 062	41 413	47 104	49 820	54 213	59 941	62 851
9. Totaal 1 tot 8 .....	230 735	246 593	253 534	249 759	263 729	286 998	280 588	294 021
10. Verandering der voorraden								
a) Veestapel .....	1 127	183	890	1 378	2 338	1 895	— 805	1 910
b) Andere voorraden .....	3 880	8 640	4 950	8 170	17 800	18 300	16 660	11 140
Totaal:	5 007	8 823	5 840	9 548	20 138	20 195	15 855	13 050
Totaal (1 tot 10):	235 742	255 416	259 374	259 307	283 867	307 193	296 443	307 071
Statistische aanpassing .....	— 385	395	— 1 595	— 168	735	1 529	1 519	2 196
<b>BRUTO BINNENLANDSE KAPITAALVORMING .....</b>	<b>235 357</b>	<b>255 811</b>	<b>257 779</b>	<b>259 139</b>	<b>284 602</b>	<b>308 722</b>	<b>297 962</b>	<b>309 267</b>
<b>D. NETTO-UITVOER VAN GOEDEREN EN DIENSTEN</b>								
1. Factorinkomens ontvangen van het buitenland :								
a) Inkomen uit arbeid .....	8 700	8 200	8 700	9 000	10 600	10 200	10 900	12 100
b) Andere inkomens .....	14 900	17 500	18 400	21 600	29 000	43 100	46 400	47 200
Totaal:	23 600	25 700	27 100	30 600	39 600	53 300	57 300	59 300
2. Uitvoer van goederen en diensten								
a) Goederen (f.o.b.) .....	285 100	294 100	310 500	358 100	417 800	452 800	496 800	543 700
b) Vervoer .....	17 400	19 400	21 300	22 600	23 900	27 400	30 100	29 100
c) Uitgaven van niet-ingezetenen in België .....	12 500	13 400	14 100	15 600	17 800	18 800	18 100	17 900
d) Andere diensten .....	38 000	39 400	45 700	49 400	52 200	63 700	66 500	65 100
Totaal:	353 000	366 300	391 600	445 700	511 700	562 700	611 500	655 800
Totale uitvoer (1 + 2):	376 600	392 000	418 700	476 300	551 300	616 000	668 800	715 100



Tabel III-4 (vervolg)

× 1 000 000 F

	1965	1966	1967	1968	1969	1970	1971	1972
<b>3. Factorinkomens betaald aan het buitenland</b>								
a) Inkomen uit arbeid .....	1 300	1 600	1 900	2 000	2 800	3 100	3 400	3 700
b) Andere inkomens .....	14 200	16 300	16 900	19 700	28 000	39 700	42 400	40 600
<i>Totaal:</i>	<b>15 500</b>	<b>17 900</b>	<b>18 800</b>	<b>21 700</b>	<b>30 800</b>	<b>42 800</b>	<b>45 800</b>	<b>44 300</b>
<b>4. Invoer van goederen en diensten</b>								
a) Goederen (f.o.b.) .....	276 100	298 300	309 000	352 700	403 900	424 900	463 400	(1) 513 400
b) Vervoer .....	17 100	19 600	19 000	21 400	25 500	28 000	28 000	27 300
c) Uitgaven van Belgische ingezetenen in het buitenland .....	18 500	19 400	20 700	21 600	24 300	25 400	26 700	27 800
d) Andere diensten .....	31 300	32 500	34 200	38 400	44 200	54 900	49 800	(2) 46 700
<i>Totaal:</i>	<b>343 000</b>	<b>369 800</b>	<b>382 900</b>	<b>434 100</b>	<b>497 900</b>	<b>533 200</b>	<b>567 900</b>	<b>615 200</b>
<i>Totale invoer (3 + 4):</i>	<b>358 500</b>	<b>387 700</b>	<b>401 700</b>	<b>455 800</b>	<b>528 700</b>	<b>576 000</b>	<b>613 700</b>	<b>659 500</b>
<b>NETTO-UITVOER (totale uitvoer minus invoer) .....</b>	<b>18 100</b>	<b>4 300</b>	<b>17 000</b>	<b>20 500</b>	<b>22 600</b>	<b>40 000</b>	<b>55 100</b>	<b>55 600</b>
<b>BRUTO NATIONAAL PRODUKT TFGEN MARKTPRIJS (aangepast) .....</b>	<b>1 022 077</b>	<b>1 054 892</b>	<b>1 095 750</b>	<b>1 141 795</b>	<b>1 215 986</b>	<b>1 297 052</b>	<b>1 342 060</b>	<b>1 414 695</b>

(1) Vanaf 1972: inclusief invoer militair materieel.

(2) Vanaf 1972: exclusief invoer militair materieel.

Tabel III-5. — BESTEDING VAN HET NATIONAAL PRODUKT IN PRIJZEN VAN 1970.  
INDEXCIJFERS (1970 = 100).

	1965	1966	1967	1968	1969	1970	1971	1972
<b>A. PRIVATE CONSUMPTIE</b>								
<b>1. Voedingsmiddelen</b>								
a) Brood en produkten op basis van graangewassen :								
Brood- en broodbakkerijprodukten	103	103	102	101	101	100	99	99
Pasteigebak en koekjes .....	69	73	75	78	84	100	97	102
Beschuiten, deegwaren en rijst ..	97	97	102	96	99	100	107	109
<b>Totaal:</b>	<b>90</b>	<b>91</b>	<b>92</b>	<b>92</b>	<b>94</b>	<b>100</b>	<b>99</b>	<b>101</b>
b) Vlees en aanverwante produkten	77	81	86	89	91	100	103	106
c) Vis .....	96	99	97	101	106	100	113	114
d) Melk, kaas en eieren :								
Verse en verduurzaamde melk ...	109	107	104	101	103	100	97	98
Kaas .....	76	84	85	87	96	100	110	109
Eieren .....	73	83	81	92	98	100	91	87
<b>Totaal:</b>	<b>90</b>	<b>94</b>	<b>93</b>	<b>94</b>	<b>99</b>	<b>100</b>	<b>100</b>	<b>99</b>
e) Oliën en vetten :								
Boter .....	99	101	99	99	99	100	95	93
Oliën en margarine .....	93	93	97	98	99	100	105	109
<b>Totaal:</b>	<b>97</b>	<b>98</b>	<b>98</b>	<b>99</b>	<b>99</b>	<b>100</b>	<b>99</b>	<b>99</b>
f) Aardappelen, groenten en fruit :								
Aardappelen .....	112	110	108	106	103	100	99	97
Uitheems vers fruit .....	87	91	90	91	95	100	103	111
Inheems vers fruit .....	64	76	86	89	102	100	97	93
Gedroogd en ingelegd fruit .....	110	113	114	100	108	100	129	141
Verse groenten .....	94	92	107	103	101	100	104	98
Gedroogde en ingelegde groenten	97	84	94	102	103	100	103	117
<b>Totaal:</b>	<b>90</b>	<b>92</b>	<b>99</b>	<b>98</b>	<b>101</b>	<b>100</b>	<b>102</b>	<b>102</b>
g) Koffie, thee en cichorei .....	82	86	90	95	101	100	105	106
h) Suiker, jam en suikergoed :								
Chocolade en artikelen van chocolade .....	104	112	117	113	103	100	109	108
Overige produkten .....	91	91	94	93	97	100	108	108
<b>Totaal:</b>	<b>96</b>	<b>100</b>	<b>104</b>	<b>101</b>	<b>99</b>	<b>100</b>	<b>109</b>	<b>108</b>
i) Andere voedingsmiddelen .....	63	65	73	81	97	100	114	120
<b>Totaal voedingsmiddelen:</b>	<b>85</b>	<b>88</b>	<b>91</b>	<b>93</b>	<b>96</b>	<b>100</b>	<b>103</b>	<b>104</b>
<b>2. Dranken</b>								
a) Mineraal water en limonade .....	70	77	85	84	96	100	108	112
b) Bier .....	80	81	87	89	95	100	99	102
c) Alcohol .....	83	71	72	84	82	100	107	114
d) Wijn en andere dranken .....	71	68	70	77	90	100	119	134
<b>Totaal:</b>	<b>77</b>	<b>76</b>	<b>81</b>	<b>85</b>	<b>92</b>	<b>100</b>	<b>106</b>	<b>112</b>
3. Tabakswaren .....	89	93	94	95	98	100	104	108
<b>4. Kleding en ander persoonlijk goed</b>								
a) Kleding, exclusief wat volgt .....								
b) Schoeisels .....	85	88	87	93	98	100	103	112
c) Pelzen, handschoenen en marokijnwerk .....	101	102	100	108	104	100	117	118
d) Uurwerken, juwelen, zilvermeedwerk, brillen, .....	108	110	105	102	102	100	107	107
<b>Totaal:</b>	<b>87</b>	<b>90</b>	<b>90</b>	<b>96</b>	<b>98</b>	<b>100</b>	<b>105</b>	<b>111</b>
5. Huur, taxes, water .....	88	90	93	95	98	100	103	105

Tabel III-5 (vervolg)

	1965	1966	1967	1968	1969	1970	1971	1972
<b>6. Verwarming, verlichting</b>								
a) Kolen, enz. . . . .	129	118	114	113	107	100	76	74
b) Stadsgas . . . . .	76	81	85	93	96	100	109	130
c) Elektriciteit . . . . .	54	63	70	78	88	100	109	122
d) Gas in flessen, stookolie, hout. . . . .	51	53	63	78	86	100	101	110
<b>Totaal:</b>	<b>77</b>	<b>78</b>	<b>82</b>	<b>90</b>	<b>94</b>	<b>100</b>	<b>97</b>	<b>105</b>
<b>7. Duurzame huishoudartikelen . . . . .</b>								
a) Textiel, glas en kristal . . . . .	83	86	87	91	97	100	105	114
b) Meubels en artikelen in hout. . . . .	62	73	72	81	93	100	112	132
c) Artikelen in plaatijzer, metalen toebehoren voor woningbouw, artikelen van de staaldraadtrekkerij en de koudwalserij . . . . .	82	84	82	89	96	100	101	100
d) Elektrische huishoudtoestellen . . . . .	63	72	76	84	89	100	125	129
e) Radio- en televisietoestellen . . . . .	69	61	58	67	82	100	100	114
f) Overige artikelen . . . . .	80	76	83	90	96	100	127	135
<b>Totaal:</b>	<b>74</b>	<b>78</b>	<b>78</b>	<b>85</b>	<b>93</b>	<b>100</b>	<b>109</b>	<b>119</b>
<b>8. Onderhoud van de woning</b>								
a) Huispersoneel . . . . .	96	96	97	98	100	100	99	99
b) Niet duurzame huishoudartikelen . . . . .	89	91	93	95	100	100	109	115
c) Onderhoudsdiensten . . . . .	79	82	85	90	95	100	107	113
<b>Totaal:</b>	<b>89</b>	<b>90</b>	<b>93</b>	<b>95</b>	<b>98</b>	<b>100</b>	<b>104</b>	<b>107</b>
<b>9. Persoonsverzorging en hygiëne</b>								
a) Persoonsverzorging :								
Toiletartikelen, haarverzorging . . . . .	76	80	85	91	96	100	104	109
b) Hygiëne :								
Genees-, heekundige en aanverwante zorgen . . . . .	80	80	83	89	94	100	103	113
<b>Totaal:</b>	<b>80</b>	<b>80</b>	<b>83</b>	<b>89</b>	<b>94</b>	<b>100</b>	<b>103</b>	<b>112</b>
<b>10. Vervoer</b>								
a) Aankoop van vervoermiddelen . . . . .	71	75	78	89	102	100	92	118
b) Gebruik van eigen vervoermiddel . . . . .	64	73	79	88	94	100	107	113
c) Stadsvervoer, vervoer per buurtspoorweg of intercommunale autobussen . . . . .	123	115	111	102	102	100	99	99
d) Vervoer per spoorweg . . . . .	105	103	101	97	99	100	102	99
e) Andere vervoerdiensten . . . . .	88	89	88	88	91	100	105	105
<b>Totaal:</b>	<b>74</b>	<b>79</b>	<b>83</b>	<b>90</b>	<b>98</b>	<b>100</b>	<b>101</b>	<b>113</b>
<b>11. Verkeer : P.T.T. . . . .</b>	<b>73</b>	<b>78</b>	<b>84</b>	<b>90</b>	<b>96</b>	<b>100</b>	<b>105</b>	<b>107</b>
<b>12. Vrije tijdsbesteding</b>								
a) Vermakelijkheden . . . . .	108	104	104	99	96	100	104	120
b) Hotels, restaurants en café's . . . . .	82	81	85	87	94	100	106	110
c) Boeken, dagbladen en tijdschriften . . . . .	93	98	98	100	101	100	111	116
d) Andere ontspanning . . . . .	73	77	84	86	92	100	106	110
<b>Totaal:</b>	<b>82</b>	<b>83</b>	<b>87</b>	<b>88</b>	<b>94</b>	<b>100</b>	<b>106</b>	<b>111</b>
<b>13. Onderwijs en onderzoek . . . . .</b>	<b>87</b>	<b>89</b>	<b>92</b>	<b>95</b>	<b>97</b>	<b>100</b>	<b>103</b>	<b>105</b>
<b>14. Financiële diensten . . . . .</b>	<b>72</b>	<b>76</b>	<b>81</b>	<b>91</b>	<b>97</b>	<b>100</b>	<b>106</b>	<b>118</b>
<b>15. Diverse diensten . . . . .</b>	<b>89</b>	<b>92</b>	<b>96</b>	<b>99</b>	<b>102</b>	<b>100</b>	<b>106</b>	<b>111</b>
<b>16. Persoonlijke uitgaven in het buitenland . . . . .</b>	<b>73</b>	<b>77</b>	<b>81</b>	<b>84</b>	<b>96</b>	<b>100</b>	<b>105</b>	<b>109</b>
<b>17. Minus uitgaven van niet-ingezetenen in België . . . . .</b>	<b>66</b>	<b>71</b>	<b>75</b>	<b>83</b>	<b>95</b>	<b>100</b>	<b>96</b>	<b>95</b>
<b>PRIVATE CONSUMPTIE . . . . .</b>	<b>81</b>	<b>84</b>	<b>86</b>	<b>91</b>	<b>96</b>	<b>100</b>	<b>104</b>	<b>110</b>

Tabel III-5 (vervolg)

	1965	1966	1967	1968	1969	1970	1971	1972
<b>B. OVERHEIDSCONSUMPTIE</b>								
<b>1. Bezoldigingen en pensioenen</b>								
a) Administratief apparaat .....	84	86	89	91	97	100	104	112
b) Officieel en vrij onderwijs .....	73	80	84	87	93	100	106	117
c) Militair apparaat .....	95	98	101	98	99	100	102	104
<i>Totaal bezoldigingen en pensioenen:</i>	<b>81</b>	<b>85</b>	<b>89</b>	<b>90</b>	<b>95</b>	<b>100</b>	<b>104</b>	<b>113</b>
<b>2. Lopende aankopen van goederen en diensten</b>								
a) Administratief apparaat .....	67	76	84	91	97	100	115	119
b) Officieel en vrij onderwijs .....	78	84	85	92	97	100	99	107
c) Militair apparaat .....	98	82	91	99	114	100	104	111
<i>Totaal lopende aankopen:</i>	<b>79</b>	<b>80</b>	<b>86</b>	<b>94</b>	<b>102</b>	<b>100</b>	<b>108</b>	<b>114</b>
Verkopen door de centrale overheid .....	66	69	67	74	87	100	80	123
Lopende aankopen van goederen en diensten minus verkopen .....	80	80	87	95	103	100	109	113
<b>3. Toegerekende huur en afschrijvingen van administratieve- en onderwijsgebouwen van de openbare besturen; betaalde huur; afschrijvingen op meubilering en materieel van de centrale overheid .....</b>								
	71	73	81	87	92	100	110	117
<b>OVERHEIDSCONSUMPTIE .....</b>	<b>80</b>	<b>83</b>	<b>88</b>	<b>91</b>	<b>97</b>	<b>100</b>	<b>106</b>	<b>114</b>
<b>C. BRUTO BINNENLANDSE KAPITAALVORMING</b>								
<b>1. Landbouw, bosbouw en visserij .....</b>								
	90	96	89	96	100	100	74	99
<b>2. Extractieve nijverheid</b>								
a) Steenkoolmijnen en hun elektrische centrales .....	216	158	175	205	124	100	96	102
b) Overige extractieve industrieën ..	85	75	62	73	101	100	113	110
<i>Totaal:</i>	<b>107</b>	<b>89</b>	<b>81</b>	<b>96</b>	<b>105</b>	<b>100</b>	<b>110</b>	<b>109</b>
<b>3. Be- en verwerkende nijverheid</b>								
a) Voedingsmidd., dranken en tabak	82	91	93	105	110	100	94	118
b) Textiel .....	77	88	77	84	100	100	76	82
c) Kleding en schoeisel .....	77	80	77	65	98	100	81	81
d) Hout en meubelen .....	54	65	61	76	108	100	90	85
e) Papier, drukkerij, uitgeverij .....	83	82	101	77	98	100	102	98
f) Chemie en aanverw. activiteiten	49	74	113	90	78	100	125	89
g) Klei, ceramiek, glas en cement ..	88	94	87	89	106	100	70	77
h) IJzer, staal en non-ferrometalen	88	78	46	40	65	100	90	82
i) Metaalverwerkende nijverheid en scheepsbouw .....	94	115	83	74	86	100	92	100
j) Diverse n.e.g. activiteiten .....	78	83	88	85	96	100	100	111
<i>Totaal:</i>	<b>76</b>	<b>87</b>	<b>85</b>	<b>77</b>	<b>87</b>	<b>100</b>	<b>98</b>	<b>92</b>
<b>4. Bouwnijverheid .....</b>								
	75	87	93	86	83	100	68	69
<b>5. Elektriciteit, gas en water .....</b>								
	74	87	111	98	96	100	116	123
<b>6. Handel, bank- en verzekeringswezen, woongebouwen .....</b>								
a) Handel, bank- en verzekeringsw.	73	82	80	84	92	100	113	119
b) Woongebouwen .....	102	94	93	89	92	100	79	90
<i>Totaal:</i>	<b>94</b>	<b>91</b>	<b>90</b>	<b>88</b>	<b>92</b>	<b>100</b>	<b>88</b>	<b>98</b>

Tabel III-5 (vervolg)

	1965	1966	1967	1968	1969	1970	1971	1972
<b>7. Vervoer en verkeer</b>								
a) Spoorwegvervoer .....	79	96	85	94	106	100	127	137
b) Wegvervoer .....	62	69	73	76	97	100	112	121
c) Zeevervoer, binnenscheepvaart, waterwegen en havens .....	139	125	142	135	107	100	120	122
d) Luchtvervoer .....	46	54	62	41	58	100	24	25
e) Post, telegraaf, telefoon, radio en televisie .....	75	88	110	112	112	100	120	137
<b>Totaal:</b>	<b>89</b>	<b>95</b>	<b>103</b>	<b>102</b>	<b>101</b>	<b>100</b>	<b>110</b>	<b>118</b>
<b>8. Diensten</b>								
a) Overheid (incl. wegen) .....	51	60	73	87	91	100	115	122
b) Onderwijs (officieel en vrij) .....	79	93	90	97	97	100	100	103
c) Medische beroepen e.a. diensten aan gezinnen en aan bedrijven ..	56	67	71	72	88	100	107	112
<b>Totaal:</b>	<b>58</b>	<b>68</b>	<b>76</b>	<b>87</b>	<b>92</b>	<b>100</b>	<b>111</b>	<b>116</b>
<b>BRUTO BINNENLANDSE KAPITAALVORMING (voorraadveranderingen inbegrepen)</b>	76	83	83	84	92	100	97	100
<b>D. NETTO-UITVOER VAN GOEDE- REN EN DIENSTEN</b>								
<b>1. Factorinkomens ontvangen van het buitenland :</b>								
a) Inkomen uit arbeid .....	85	80	85	88	104	100	107	119
b) Andere inkomens .....	35	41	43	50	67	100	108	110
<b>Totaal:</b>	<b>44</b>	<b>48</b>	<b>51</b>	<b>57</b>	<b>74</b>	<b>100</b>	<b>108</b>	<b>111</b>
<b>2. Uitvoer van goederen en diensten</b>								
a) Goederen (f.o.b.) .....	63	65	69	79	92	100	110	120
b) Vervoer .....	64	71	78	82	87	100	110	106
c) Uitgaven van niet-ingezetenen in België .....	66	71	75	83	95	100	96	95
d) Andere diensten .....	60	62	72	78	82	100	104	102
<b>Totaal:</b>	<b>63</b>	<b>65</b>	<b>70</b>	<b>79</b>	<b>91</b>	<b>100</b>	<b>109</b>	<b>117</b>
<b>Totale uitvoer (1 + 2):</b>	<b>61</b>	<b>64</b>	<b>68</b>	<b>77</b>	<b>89</b>	<b>100</b>	<b>109</b>	<b>116</b>
<b>3. Factorinkomens betaald aan het buitenland</b>								
a) Inkomen uit arbeid .....	42	52	61	65	90	100	110	119
b) Andere inkomens .....	36	41	43	50	71	100	107	102
<b>Totaal:</b>	<b>36</b>	<b>42</b>	<b>44</b>	<b>51</b>	<b>72</b>	<b>100</b>	<b>107</b>	<b>104</b>
<b>4. Invoer van goederen en diensten</b>								
a) Goederen (f.o.b.) .....	65	70	73	83	95	100	109	121
b) Vervoer .....	61	70	68	76	91	100	100	98
c) Uitgaven van Belgische ingezete- nen in het buitenland .....	73	76	81	85	96	100	105	109
d) Andere diensten .....	57	59	62	70	81	100	91	85
<b>Totaal:</b>	<b>64</b>	<b>69</b>	<b>72</b>	<b>81</b>	<b>93</b>	<b>100</b>	<b>107</b>	<b>115</b>
<b>Totale invoer (3 + 4):</b>	<b>62</b>	<b>67</b>	<b>70</b>	<b>79</b>	<b>92</b>	<b>100</b>	<b>107</b>	<b>114</b>
<b>BRUTO NATIONAAL PRODUKT TE- GEN MARKTPRIJS (aangepast) .....</b>	<b>78,8</b>	<b>81,3</b>	<b>84,5</b>	<b>88,0</b>	<b>93,8</b>	<b>100,0</b>	<b>103,5</b>	<b>109,1</b>

Tabel III-6. — GROEIPERCENTAGES VAN DE BESTEDINGEN VAN HET NATIONAAL PRODUKT  
IN PRIJZEN VAN 1970.

	1966	1967	1968	1969	1970	1971	1972
<b>A. Private consumptie</b>							
1. Voedingsmiddelen :							
a) Brood en produkten op basis van graangewas- sen .....	1,3	0,8	0,1	2,2	6,0	— 1,1	1,6
b) Vlees en aanverwante produkten .....	4,7	6,0	4,5	1,7	10,0	2,7	3,3
c) Vis .....	3,5	— 1,9	4,2	4,8	— 5,6	13,4	0,2
d) Melk, kaas, eieren .....	4,2	— 1,1	1,8	5,3	0,6	0,1	— 1,0
e) Oliën en vetten .....	1,5	0,1	0,3	0,5	0,9	— 1,4	0,1
f) Aardappelen, groenten en fruit .....	1,5	8,2	— 0,9	2,7	— 0,9	2,1	— 0,3
g-h-i) Overige voedingsmiddelen .....	4,2	5,4	2,6	5,0	0,7	8,5	1,6
<b>Totaal voedingsmiddelen :</b>	<b>3,3</b>	<b>4,0</b>	<b>2,2</b>	<b>2,7</b>	<b>4,3</b>	<b>2,7</b>	<b>1,6</b>
2. Dranken .....	— 0,7	6,0	5,4	8,1	8,6	5,7	5,6
3. Tabakswaren .....	3,7	1,4	1,2	2,8	2,4	4,1	3,5
4. Kleding en ander persoonlijk goed .....	3,1	— 0,1	6,1	3,1	1,6	4,6	6,5
5. Huur, taxes, water .....	2,9	2,7	2,7	2,4	2,5	2,6	2,6
6. Verwarming, verlichting .....	1,0	5,8	9,2	4,4	6,7	— 2,9	8,3
7. Duurzame huishoudartikelen .....	5,5	0,1	9,2	9,6	7,1	9,4	8,9
8. Onderhoud van de woning .....	1,2	2,5	2,7	3,5	1,6	3,7	2,8
9. Persoonsverzorging en hygiëne .....	0,2	4,5	7,0	5,5	6,4	3,1	8,9
10-11. Vervoer en verkeer .....	6,3	4,9	9,0	8,4	2,4	1,3	10,8
12. Vrije tijdsbesteding .....	1,2	5,3	1,4	6,1	6,5	6,1	4,8
13-14-15. Onderwijs en financiële en diverse diensten	5,5	5,9	9,6	5,6	2,5	5,9	10,0
16. Persoonlijke uitgaven in het buitenland .....	5,4	5,7	4,2	13,9	4,1	4,9	4,2
17. Minus uitgaven van niet-ingezetenen in België ..	7,2	5,2	10,6	14,1	5,6	— 3,7	— 1,1
<b>PRIVATE CONSUMPTIE .....</b>	<b>3,3</b>	<b>2,7</b>	<b>5,4</b>	<b>5,2</b>	<b>4,6</b>	<b>3,9</b>	<b>5,9</b>
<b>B. Overheidsconsumptie</b>							
1. Bezoldigingen en pensioenen .....	5,2	4,6	1,6	5,4	5,0	4,5	8,4
2. Lopende aankopen van goederen en diensten ....	0,9	8,7	8,5	8,5	— 2,8	9,2	3,8
3. Toegerekende huur en afschrijvingen van admini- stratieve- en onderwijsgebouwen van de open- bare besturen; betaalde huur; afschrijvingen meubilering en materieel (centrale overheid) ....	2,4	10,7	7,8	4,9	9,2	9,8	6,4
<b>OVERHEIDSCONSUMPTIE .....</b>	<b>4,1</b>	<b>5,8</b>	<b>3,5</b>	<b>6,1</b>	<b>3,3</b>	<b>5,9</b>	<b>7,2</b>
<b>C. Bruto binnenlandse kapitaalvorming</b>							
1. Landbouw, bosbouw en visserij .....	7,2	— 7,5	7,9	3,8	0,2	— 25,6	32,8
2. Extractieve nijverheid .....	— 17,1	— 9,0	18,5	9,6	— 4,9	10,1	— 1,4
3-4. Be- en verwerkende nijverheid en bouwnijver- heid .....	15,2	— 1,6	— 9,2	11,0	15,7	— 5,0	— 5,4
5. Elektriciteit, gas en water .....	18,2	26,7	— 11,4	— 2,3	4,4	16,4	6,1
6. Woongebouwen, handel, bank- en verzekerings- wezen .....	— 3,1	— 1,7	— 1,8	5,0	8,3	— 11,9	11,1
7. Vervoer en verkeer .....	6,5	8,7	— 1,2	— 0,7	— 1,3	9,9	7,4
8. Diensten .....	17,4	11,7	13,7	5,8	8,8	10,6	4,9
<b>BRUTO BINNENLANDSE KAPITAALVORMING .....</b>	<b>8,7</b>	<b>0,8</b>	<b>0,5</b>	<b>9,8</b>	<b>8,5</b>	<b>— 3,5</b>	<b>3,8</b>
<b>D. Netto-uitvoer van goederen en diensten</b>							
1-2. Totale uitvoer .....	4,1	6,8	13,8	15,7	11,7	8,6	6,9
3-4. Totale invoer .....	8,1	3,6	13,5	16,0	8,9	6,5	7,5
<b>BRUTO NATIONAAL PRODUKT TEGEN MARKTPRIJS (aangepast) .....</b>	<b>3,2</b>	<b>3,9</b>	<b>4,2</b>	<b>6,5</b>	<b>6,7</b>	<b>3,5</b>	<b>5,4</b>

Rekening 1. — HET NATIONAAL INKOMEN EN ZIJN BESTEDING (in miljarden F)  
IN WERKELIJKE PRIJZEN.

	1965	1966	1967	1968	1969	1970	1971	1972
<b>Inkomens</b>								
1.1 Inkomen uit bezoldigde arbeid (3.6)	412,3	451,6	483,2	512,8	567,9	637,3	724,1	829,3
1.2 Ondernemersinkomen van zelfstandigen en personenvennootschappen (3.7) .....	166,9	168,8	173,4	186,0	202,0	209,3	216,5	244,6
1.3 Inkomen uit vermogen toevloeiend aan gezinnen (inclusief verenigingen zonder winstoogmerk ten dienste der gezinnen) (3.8) .....	82,5	90,5	97,1	106,5	122,8	143,3	155,1	168,7
1.4 Reserveringen der vennootschappen op aandelen (4.5) .....	17,0	11,7	15,7	21,4	26,6	30,5	24,0	25,4
1.5 Directe belastingen der vennootschappen van alle juridische vormen (2.12) .....	17,0	18,1	18,8	21,0	25,9	32,1	36,2	41,4
1.6 Inkomen uit vermogen en ondernemersinkomen toevloeiend aan de Overheid (2.7) .....	5,3	4,5	8,1	7,4	7,8	11,2	7,6	3,3
1.7 Minus: Intrest van de overheidsschuld (2.8) .....	— 24,3	— 26,2	— 28,9	— 31,6	— 37,6	— 43,1	— 46,4	— 51,0
<i>Nationaal inkomen:</i>	<b>676,7</b>	<b>719,0</b>	<b>767,4</b>	<b>823,5</b>	<b>915,4</b>	<b>1 020,6</b>	<b>1 117,1</b>	<b>1 261,7</b>
1.8 Afschrijvingen (4.3) .....	80,0	86,2	92,4	99,8	111,4	127,9	140,3	152,9
1.9 Indirecte belastingen (2.9) .....	101,9	119,7	130,8	139,2	153,5	165,5	178,8	189,2
1.10 Minus: Subsidies (2.2) .....	— 9,7	— 12,3	— 12,7	— 16,0	— 18,8	— 17,0	— 17,5	— 20,7
<i>Bruto nationaal produkt tegen marktprijs:</i>	<b>848,9</b>	<b>912,6</b>	<b>977,9</b>	<b>1 046,5</b>	<b>1 161,5</b>	<b>1 297,0</b>	<b>1 418,7</b>	<b>1 583,1</b>
<b>Bestedingen</b>								
1.11 Private consumptie (3.1) .....	540,9	581,2	612,7	664,1	721,5	773,7	851,0	946,8
1.12 Overheidsconsumptie (2.1) .....	110,2	120,7	132,9	143,4	159,1	174,6	201,1	234,4
1.13 Bruto binnenlandse kapitaalvorming (4.1) .....	189,7	213,1	223,5	229,4	263,4	308,7	322,6	347,6
1.14 Uitvoer van goederen en diensten, inclusief factorinkomens ontvangen van het buitenland (5.1) .....	325,7	350,1	376,8	430,1	520,9	616,0	681,1	745,5
1.15 Minus: Invoer van goederen en diensten incl. factorinkomens betaald aan het buitenland (5.5) ....	—317,6	—352,5	—368,0	—420,5	—503,4	—576,0	—637,1	—691,2
<i>Bruto nationale uitgaven tegen marktprijs:</i>	<b>848,9</b>	<b>912,6</b>	<b>977,9</b>	<b>1 046,5</b>	<b>1 161,5</b>	<b>1 297,0</b>	<b>1 418,7</b>	<b>1 583,1</b>

Rekening 2. — DE LOPENDE VERRICHTINGEN VAN DE OVERHEID (in miljarden F)  
IN WERKELIJKE PRIJZEN.

	1965	1966	1967	1968	1969	1970	1971	1972
<b>Uitgaven</b>								
2.1 Overheidsconsumptie (1.12) .....	110,2	120,7	132,9	143,4	159,1	174,6	201,1	234,4
2.2 Subsidies (1.10) .....	9,7	12,3	12,7	16,0	18,8	17,0	17,5	20,7
2.3 Sociale zekerheid gesalarieerden en zelfstandigen (3.9) .....	90,0	100,6	109,9	127,2	138,7	157,6	178,9	211,4
2.4 Andere inkomensoverdrachten (netto) aan gezinnen (inclusief verenigingen zonder winstoogmerk, ten dienste der gezinnen) (3.10) .....	14,6	15,1	16,3	18,4	18,8	22,7	23,4	26,0
2.5 Inkomensoverdrachten aan het buitenland (5.6) .....	1,9	2,0	3,2	3,9	4,7	7,5	10,2	11,8
2.6 Besparingen van de Overheid (4.4) .	7,6	15,4	16,6	8,9	15,7	29,0	25,3	5,2
<i>Totaal der lopende uitgaven en besparingen :</i>	<b>234,0</b>	<b>266,1</b>	<b>291,6</b>	<b>317,8</b>	<b>355,8</b>	<b>408,4</b>	<b>456,4</b>	<b>509,5</b>
<b>Ontvangsten</b>								
2.7 Inkomen uit vermogen en ondernemersinkomen toevloeiend aan de Overheid (1.6) .....	5,3	4,5	8,1	7,4	7,8	11,2	7,6	3,3
2.8 Minus: Intrest van de overheidsschuld (1.7) .....	— 24,3	— 26,2	— 28,9	— 31,6	— 37,6	— 43,1	— 46,4	— 51,0
2.9 Indirecte belastingen (1.9) .....	101,9	119,7	130,8	139,2	153,5	165,5	178,8	(1) 189,2
2.10 Directe belastingen van gezinnen (inclusief verenigingen zonder winstoogmerk ten dienste der gezinnen) (3.2) .....	56,3	64,2	71,3	82,7	95,6	110,5	127,8	153,2
2.11 Bijdragen sociale zekerheid gesalarieerden (werkgevers- en werknemersbijdragen) en zelfstandigen (3.3) .....	77,6	85,5	91,2	98,7	110,1	131,5	151,1	172,0
2.12 Directe belastingen der vennootschappen van alle juridische vormen (1.5) .....	17,0	18,1	18,8	21,0	25,9	32,1	36,2	41,4
2.13 Inkomensoverdrachten van het buitenland (5.2) .....	0,2	0,3	0,3	0,4	0,5	0,7	1,3	1,4
<i>Totaal der lopende ontvangsten :</i>	<b>234,0</b>	<b>266,1</b>	<b>291,6</b>	<b>317,8</b>	<b>355,8</b>	<b>408,4</b>	<b>456,4</b>	<b>509,5</b>

(1) Op dit bedrag is als werkelijk in 1972 gedane teruggave van met het zegel gelijkgestelde belastingen begrepen in de voorraden op 31 december 1970 9,0 miljard F in mindering gebracht.



DETAIL VAN DE SUBSECTOREN VAN DE OVERHEID (in miljarden F)  
IN WERKELIJKE PRIJZEN.

	1965	1966	1967	1968	1969	1970	1971	1972
<b>Uitgaven</b>								
<b>CENTRALE OVERHEID</b>								
Overheidsconsumptie .....	85,3	93,9	103,0	111,4	123,7	135,7	156,4	182,5
Subsidies .....	9,6	12,1	12,5	15,8	18,6	16,8	17,3	20,4
Inkomensoverdrachten (netto) aan gezinnen (inclusief verenigingen zonder winstoogmerk ten dienste der gezinnen)	12,0	12,1	13,3	15,1	15,2	18,8	19,4	21,5
Inkomensoverdrachten aan het buitenland .....	1,9	2,0	3,2	3,9	4,7	7,5	10,2	11,8
Inkomensoverdrachten aan de lagere publiekrechtelijke lichamen .....	11,6	13,3	14,3	15,6	17,3	20,9	22,6	27,2
Inkomensoverdrachten aan de sociale zekerheid .....	22,7	26,1	30,3	33,9	34,4	37,7	45,5	56,1
Saldo van de lopende verrichtingen van de Centrale Overheid .....	— 1,7	3,0	3,7	— 0,7	6,7	11,9	4,2	— 15,5
<b>Totaal:</b>	<b>141,4</b>	<b>162,5</b>	<b>180,3</b>	<b>195,0</b>	<b>220,6</b>	<b>249,3</b>	<b>275,6</b>	<b>304,0</b>
<b>LAGERE PUBLIEKRECHTELIJKE LICHAMEN</b>								
Overheidsconsumptie .....	18,7	20,1	22,7	24,3	26,9	29,6	34,4	39,7
Subsidies .....	0,1	0,1	0,2	0,2	0,2	0,2	0,3	0,3
Inkomensoverdrachten (netto) aan gezinnen (inclusief verenigingen zonder winstoogmerk ten dienste der gezinnen)	2,6	3,0	3,0	3,3	3,6	3,9	4,0	4,5
Saldo van de lopende verrichtingen van de lagere publiekrechtelijke lichamen .	0,5	3,1	2,9	5,9	5,4	7,1	5,2	7,5
<b>Totaal:</b>	<b>21,9</b>	<b>26,3</b>	<b>28,8</b>	<b>33,7</b>	<b>36,1</b>	<b>40,8</b>	<b>43,9</b>	<b>52,0</b>
<b>SOCIALE ZEKERHEID</b>								
Overheidsconsumptie .....	6,2	6,7	7,2	7,7	8,5	9,3	10,3	12,2
Sociale Zekerheid gesalarieerden en zelfstandigen .....	90,0	100,6	109,9	127,2	138,7	157,6	178,9	211,4
Saldo van de lopende verrichtingen van de Sociale Zekerheid .....	8,8	9,3	10,0	3,7	3,6	10,0	15,9	13,2
<b>Totaal:</b>	<b>105,0</b>	<b>116,6</b>	<b>127,1</b>	<b>138,6</b>	<b>150,8</b>	<b>176,9</b>	<b>205,1</b>	<b>236,8</b>

DETAIL VAN DE SUBSECTOREN VAN DE OVERHEID (vervolg)

	1965	1966	1967	1968	1969	1970	1971	1972
<b>Ontvangsten</b>								
<b>CENTRALE OVERHEID</b>								
Inkomen uit vermogen en ondernemers- inkomen .....	— 2,9	— 5,3	— 3,4	— 5,2	— 5,7	— 4,0	— 8,8	— 13,8
Minus : Intrest van de overheidsschuld ..	— 20,2	— 21,6	— 23,7	— 25,8	— 30,4	— 34,6	— 36,4	— 39,8
Indirecte belastingen .....	98,8	116,2	126,7	134,7	148,5	160,2	173,1	182,8
Directe belastingen van gezinnen (inclu- sief verenigingen zonder winstoogmerk ten dienste der gezinnen) .....	50,3	56,9	64,1	72,9	85,1	98,8	114,7	137,1
Directe belastingen der vennootschappen van alle juridische vormen .....	15,2	16,0	16,3	18,0	22,6	28,2	31,7	36,3
Inkomensoverdrachten van het buiten- land .....	0,2	0,3	0,3	0,4	0,5	0,7	1,3	1,4
<i>Totaal:</i>	<b>141,4</b>	<b>162,5</b>	<b>180,3</b>	<b>195,0</b>	<b>220,6</b>	<b>249,3</b>	<b>275,6</b>	<b>304,0</b>
<b>LAGERE PUBLIEKRECHTELIJKE LICHAMEN</b>								
Inkomen uit vermogen en ondernemers- inkomen .....	3,5	4,8	5,8	6,7	7,1	7,5	8,0	8,4
Minus : Intrest van de overheidsschuld .	— 4,1	— 4,7	— 5,2	— 5,9	— 7,2	— 8,5	— 10,0	— 11,2
Indirecte belastingen .....	3,1	3,5	4,1	4,5	5,0	5,3	5,8	6,4
Directe belastingen van gezinnen (inclu- sief verenigingen zonder winstoogmerk ten dienste der gezinnen) .....	6,0	7,3	7,3	9,8	10,6	11,8	13,1	16,1
Directe belastingen der vennootschappen	1,8	2,1	2,5	3,0	3,3	3,8	4,4	5,1
Inkomensoverdrachten van de Centrale Overheid .....	11,6	13,3	14,3	15,6	17,3	20,9	22,6	27,2
<i>Totaal:</i>	<b>21,9</b>	<b>26,3</b>	<b>28,8</b>	<b>33,7</b>	<b>36,1</b>	<b>40,8</b>	<b>43,9</b>	<b>52,0</b>
<b>SOCIALE ZEKERHEID</b>								
Inkomen uit vermogen en ondernemers- inkomen .....	4,7	5,0	5,6	6,0	6,3	7,7	8,5	8,7
Bijdragen sociale zekerheid gesalarieer- den (werkgevers en werknemersbij- dragen) en zelfstandigen .....	77,6	85,5	91,2	98,7	110,1	131,5	151,1	172,0
Inkomensoverdrachten van de Centrale Overheid .....	22,7	26,1	30,3	33,9	34,4	37,7	45,5	56,1
<i>Totaal:</i>	<b>105,0</b>	<b>116,6</b>	<b>127,1</b>	<b>138,6</b>	<b>150,8</b>	<b>176,9</b>	<b>205,1</b>	<b>236,8</b>

Rekening 3. — DE LOPENDE VERRICHTINGEN VAN DE GEZINNEN (INCLUSIEF VERENIGINGEN ZONDER WINSTOOGMERK TEN DIENSTE DER GEZINNEN) (in miljarden F) IN WERKELIJKE PRIJZEN.

	1965	1966	1967	1968	1969	1970	1971	1972
<b>Uitgaven</b>								
3.1 Private consumptie (1.11) .....	540,9	581,2	612,7	664,1	721,4	773,7	851,0	946,8
3.2 Directe belastingen (2.10) .....	56,3	64,2	71,3	82,7	95,7	110,5	127,8	153,2
3.3 Sociale Zekerheid gesalarieerden (incl. werkgeversbijdrage) en zelf- standigen (2.11) .....	77,6	85,5	91,2	98,7	110,1	131,5	151,1	172,0
3.4 Inkomensoverdrachten aan het bui- tenland (5.7) .....	4,5	5,5	6,3	6,6	8,4	8,8	10,0	10,4
3.5 Besparingen der gezinnen (incl. ver- enigingen) (4.6) .....	93,8	97,2	106,1	107,5	123,3	156,4	171,4	212,7
<i>Totaal der uitgaven en besparingen:</i>	<b>773,1</b>	<b>833,6</b>	<b>887,6</b>	<b>959,6</b>	<b>1 058,9</b>	<b>1 180,9</b>	<b>1 311,3</b>	<b>1 495,1</b>
<b>Ontvangsten</b>								
3.6 Inkomen uit bezoldigde arbeid (1.1)	412,3	451,6	483,2	512,8	567,9	637,3	724,1	829,3
3.7 Ondernemersinkomen van zelfstan- digen en personenvennootschappen (1.2) .....	166,9	168,8	173,4	186,0	202,0	209,3	216,5	244,6
3.8 Inkomen uit vermogen toevloeiend aan gezinnen (inclusief verenigingen) (1.3) .....	82,5	90,5	97,1	106,5	122,8	143,3	155,1	168,7
3.9 Sociale Zekerheid gesalarieerden en zelfstandigen (2.3) .....	90,0	100,6	109,9	127,2	138,7	157,6	178,9	211,4
3.10 Andere inkomensoverdrachten (net- to) van de Overheid (2.4) .....	14,6	15,1	16,3	18,4	18,8	22,7	23,4	26,0
3.11 Inkomensoverdrachten van het bui- tenland (5.3) .....	6,8	7,0	7,7	8,7	8,7	10,7	13,3	15,1
<i>Totaal der ontvangsten:</i>	<b>773,1</b>	<b>833,6</b>	<b>887,6</b>	<b>959,6</b>	<b>1 058,9</b>	<b>1 180,9</b>	<b>1 311,3</b>	<b>1 495,1</b>

Rekening 4. — DE KAPITAALVERRICHTINGEN VAN DE NATIE (in miljarden F)  
IN WERKELIJKE PRIJZEN.

	1965	1966	1967	1968	1969	1970	1971	1972
<b>Bruto kapitaalvorming</b>								
4.1 Bruto binnenlandse kapitaalvorming (1.13) .....	189,7	213,1	223,5	229,4	263,4	308,7	322,6	347,6
4.2 Netto lening aan het buitenland (5.8) .....	7,4	— 4,3	5,6	6,4	11,7	33,1	36,0	45,5
<i>Totaal:</i>	<b>197,1</b>	<b>208,8</b>	<b>229,1</b>	<b>235,8</b>	<b>275,1</b>	<b>341,8</b>	<b>358,6</b>	<b>393,1</b>
<b>Financiering van de bruto-kapitaalvorming</b>								
4.3 Afschrijvingen (1.8) .....	80,0	86,2	92,4	99,8	111,4	127,9	140,3	152,9
4.4 Besparingen van de Overheid (2.6) .	7,0	15,4	16,6	8,9	15,7	29,0	25,3	5,2
4.5 Reserveringen der vennootschappen op aandelen (1.4) .....	17,6	11,7	15,7	21,4	26,6	30,5	24,0	25,4
4.6 Besparingen der gezinnen (inclusief verenigingen) (3.5) .....	93,8	97,2	106,1	107,5	123,3	156,4	171,4	212,7
4.7 Kapitaaloverdrachten (netto) van het buitenland (5.4) .....	— 1,3	— 1,7	— 1,7	— 1,8	— 1,9	— 2,0	— 2,4	— 3,1
<i>Totaal:</i>	<b>197,1</b>	<b>208,8</b>	<b>229,1</b>	<b>235,8</b>	<b>275,1</b>	<b>341,8</b>	<b>358,6</b>	<b>393,1</b>

Rekening 5. — DE VERRICHTINGEN VAN HET BUITENLAND MET BELGIE (in miljarden F)  
IN WERKELIJKE PRIJZEN.

	1965	1966	1967	1968	1969	1970	1971	1972
<b>Uitgaven van het buitenland</b>								
5.1 Goederen en diensten geleverd door België, inclusief prestaties van produktiefactoren (1.14) .....	325,7	350,1	376,8	430,1	520,9	616,0	681,1	745,5
5.2 Inkomensoverdrachten aan de Overheid (2.13) .....	0,2	0,3	0,3	0,4	0,5	0,7	1,3	1,4
5.3 Inkomensoverdrachten aan gezinnen (inclusief verenigingen) (3.11) .....	6,8	7,0	7,7	8,7	8,7	10,7	13,3	15,1
5.4 Kapitaaloverdrachten (netto) aan België (4.7) .....	— 1,3	— 1,7	— 1,7	— 1,8	— 1,9	— 2,0	— 2,4	— 3,1
<i>Totaal:</i>	<b>331,4</b>	<b>355,7</b>	<b>383,1</b>	<b>437,4</b>	<b>528,2</b>	<b>625,4</b>	<b>693,3</b>	<b>758,9</b>
<b>Ontvangsten van het buitenland</b>								
5.5 Goederen en diensten geleverd aan België, incl. prestaties van produktiefactoren (1.15) .....	317,6	352,5	368,0	420,5	503,4	576,0	637,1	691,2
5.6 Inkomensoverdrachten van de Overheid aan het buitenland (2.5) .....	1,9	2,0	3,2	3,9	4,7	7,5	10,2	11,8
5.7 Inkomensoverdrachten van gezinnen (inclusief verenigingen) aan het buitenland (3.4) .....	4,5	5,5	6,3	6,6	8,4	8,8	10,0	10,4
5.8 Netto-lening aan het buitenland (4.2) .....	7,4	— 4,3	5,6	6,4	11,7	33,1	36,0	45,5
<i>Totaal:</i>	<b>331,4</b>	<b>355,7</b>	<b>383,1</b>	<b>437,4</b>	<b>528,2</b>	<b>625,4</b>	<b>693,3</b>	<b>758,9</b>

## ENKELE VROEGER VERSCHENEN STUDIËN

- De Belgische input-outputrelaties 1959 (3 delen), algemene beschrijving van de berekeningsmethode, finale vraag tegen aankoop prijs en investeringen per bedrijfstak, technische coëfficiënten en de inverse matrix.

### STATISTISCHE STUDIËN (1)

- N<sup>o</sup> 1 — Analyse van de vraag op grond der Belgische Gezinsbudgetenquêtes van 1948-1949 en 1956-1957.
- N<sup>o</sup> 2 — Groei van het nationaal inkomen van 1948 tot 1959 en vooruitzichten op deze basis voor de komende jaren.  
— De gezinsuitgaven voor vaste brandstoffen, elektriciteit en stadsgas van 1948 tot 1959.  
— De prijs- en inkomenselasticiteiten van de vraag der gezinnen naar steenkolen, gas en elektriciteit volgens de tijdreeksen 1948-1959 — Vooruitzichten inzake gezinsverbruik voor 1965.
- N<sup>o</sup> 3 — Enkele aspecten van de nauwkeurigheid van ramingen gebaseerd op de gezinsbudgetenquêtes.  
— Verdeling over provincies en taalstreken van de toegevoegde waarde per bedrijfstak en het totale binnenlandse produkt.
- N<sup>o</sup> 4 — De nationale rekeningen van België 1953-1962.
- N<sup>o</sup> 5 — Gezinsbudgetonderzoek 1961 — Beschrijving van de methode — Inkomen, consumptie en besparingen voor tien sociale groepen.
- N<sup>o</sup> 6 — De toegevoegde waarde per bedrijfstak en per werknemer in de verschillende provincies en taalstreken van 1955 tot 1959.  
— Evolutie van de industriële concentratie, verschillen in rendement, de bezoldigingen, de toegevoegde waarde en de investeringen volgens de dimensie van de industriële inrichtingen.
- N<sup>o</sup> 7 — Gezinsbudgetonderzoek 1961 — Structuur van het gezinsbudget volgens gezinslasten en volgens taalstreken — Onderzoek naar het representatief karakter van het gezinsbudgetonderzoek.
- N<sup>o</sup> 8 — De nationale rekeningen van België 1953-1963 — Hoofddlijnen van de ontwikkeling.
- N<sup>o</sup> 9 — Gezinsbudgetonderzoek 1961 — Structuur van het budget volgens grootteklassen van de gemeenten en de bedrijfstak waarin het gezinshoofd tewerkgesteld is — Structuur van het budget voor gezinnen die spaarden enerzijds en die ontspaarden anderzijds.
- N<sup>o</sup> 10 — De herziening 1964 van de index van de industriële produktie.  
— Produktie-indexcijfers van intermediaire-, consumptie- en investeringsgoederen.  
— Ontbinding van tijdreeksen in hun componenten volgens diverse methoden — Toepassing op enkele Belgische reeksen.
- N<sup>o</sup> 11 — De nationale rekeningen van België 1953-1964 — Overzicht van de economische en sociale ontwikkeling.
- N<sup>o</sup> 12 — Economische groei van provincies en taalstreken 1955-1963.
- N<sup>o</sup> 13 — De nationale rekeningen van België 1953-1965.
- N<sup>o</sup> 14 — Huidige stand van de regionale statistiek.  
— Exportgerichtheid van de verschillende provincies en taalstreken.  
— Regionale verdeling van het nationaal inkomen in 1961.  
— Economische groei van de provincies en taalstreken van 1962 tot 1964.
- N<sup>o</sup> 15 — Twerkstelling en arbeidsvergoeding per industriële bedrijfstak in provincies en taalstreken van 1955 tot 1964.
- N<sup>o</sup> 16 — De nationale rekeningen van België 1953-1966.
- N<sup>o</sup> 17 — Typologie van de Belgische gemeenten naar graad van de verstedelijking op 31 december 1961.  
— Vergelijking der gezinsbudgetenquêtes gehouden bij arbeiders- en bediendengezinnen in 1961 en 1963.
- N<sup>o</sup> 18 — Verdeling over provincies en taalstreken van de toegevoegde waarde per bedrijfstak en van het totaal binnenlands produkt — jaren 1965 en 1966.  
— Regionale indexcijfers van de industriële produktie basis 1964 = 100).  
— Hervorming van het indexcijfer der kleinhandelsprijzen.
- N<sup>o</sup> 19 — De nationale rekeningen van België 1963-1967.
- N<sup>o</sup> 20 — De nationale rekeningen van België 1965-1968.
- N<sup>o</sup> 21 — De nationale rekeningen van België 1953-1969.
- N<sup>o</sup> 22 — Input-outputtabel van België voor 1965.
- N<sup>o</sup> 23 — Economische groei van de provincies en taalstreken van 1965 tot 1968.  
— Exportgerichtheid van de verschillende provincies en taalstreken. — Jaren 1966 tot 1968.
- N<sup>o</sup> 24 — Naar een uitbreiding van de nationale rekeningen.

- N<sup>o</sup> 25 — De nationale rekeningen van België 1966-1970.
- N<sup>o</sup> 26 — Bijkomende karakteristieken van de economische elektriciteit : test van acceleratie- en de capaciteitshypotesen.  
— De investeringen van de producenten-verdelers vanontwikkeling op grond van de nationale rekeningen 1963-1970.
- N<sup>o</sup> 27 — Indeling van de Belgische gemeenten in statistische sectoren.  
— De industriële investeringen van de taalstreken van 1955 tot 1969.  
— Input-outputtabel 1965. Aanvullende gegevens over de beroepsbevolking per bedrijfstak.
- N<sup>o</sup> 28 — De nationale rekeningen van België 1963-1971.
- N<sup>o</sup> 29 — De woninghuurprijzen in 1970 en 1971.
- N<sup>o</sup> 30 — Toegevoegde waarde per werknemer in de nijverheid van 1953 tot 1969.  
— De industriële investeringen van de provincies van 1955 tot 1969.
- N<sup>o</sup> 31 — Studie van enkele toepassingen met recurrentievergelijkingen.  
— Bijkomende karakteristieken van de economische ontwikkeling op grond van de nationale rekeningen 1963-1971.
- N<sup>o</sup> 32 — Optimale afronding in de zin der kleinste kwadraten en volgens het schema van Makeham van een gedeelte van een sterftetafel over een bepaald leeftijdsinterval.  
— Economische groei van provincies en taalstreken van 1966 tot 1971. Toegevoegde waarde en totaal produkt per bedrijfstak en geografisch gebied.